



CONVOCATORIA SENNOVA 2021 Proyectos de investigación, innovación y desarrollo tecnológico

OBJETIVO: seleccionar los proyectos formulados en SENNOVA y conformar un banco de proyectos elegibles para su ejecución en la vigencia 2021, con el fin de dar respuesta a necesidades regionales de I+D+i identificadas y garantizar la sostenibilidad y desarrollo de actividades de las estrategias nacionales.

DOCUMENTOS DEL PROCESO: los documentos que hicieron parte de la Convocatoria se dispusieron para consulta de los participantes en el proceso en la Plataforma SGPS – SIPRO, sistema a través del cual se gestionó el proceso desde la formulación y hasta la evaluación de los proyectos de acuerdo con el procedimiento contemplado en los Lineamientos.

RESUMEN DE LA CONVOCATORIA

La *CONVOCATORIA SENNOVA 2021 Proyectos de investigación, innovación y desarrollo tecnológico* se inició el día 28 de agosto con la videoconferencia de apertura dirigida a toda la comunidad Sennova. En este espacio se presentó el Ecosistema Sennova y el equipo del Grupo Sennova de la Dirección de Formación Profesional, como parte del contexto de la convocatoria. Sobre el proceso, se abordó el siguiente orden del día:

1. Introducción general de la Convocatoria Sennova 2021
2. Lineamiento para la presentación de proyectos
 - 2.1. Estrategia regional
 - 2.2. Estrategia nacional
 - 2.3. Temas transversales
3. Evaluación de proyectos
4. Plataforma SGPS - SIPRO
5. Cronograma
6. Preguntas

El lanzamiento de la Plataforma SGPS - SIPRO dispuesta para el registro de los proyectos, tuvo lugar el día 28 de septiembre, fecha en la que se llevó a cabo la jornada de socialización del instrumento con la comunidad Sennova.

Los días 16 y 17 de octubre, una vez verificados los Anexos 1C remitidos por las Direcciones Regionales, fueron remitidas las solicitudes de aclaración a las direcciones regionales Magdalena, Antioquia, Caquetá, Chocó, Cundinamarca, Norte de Santander, Cundinamarca y Distrito Capital, en cumplimiento de lo establecido en el numeral 7. CONDICIONES COMUNES PARA LA FORMULACIÓN DE LOS PROYECTOS, 7.1. *Descripción de Anexos*, en donde se señala que se solicitará aclaración al Anexo 1C, en caso de verificarse el incumplimiento de las reglas contempladas en el numeral 5.1 de los Lineamientos, relativas al número mínimo y máximo de proyectos por Centro, el tope presupuestal por regional (Bolsa regional), el tope del 65% de los recursos de la bolsa regional para los proyectos que tienen por objeto la adopción de tecnologías y actualización de ambientes de aprendizaje. El día 11 de noviembre se efectuó envío en el



mismo sentido a la Dirección Regional Meta.

La primera etapa del proceso de evaluación tuvo lugar entre el 19 de octubre y el 7 de noviembre. Inició con la jornada de alistamiento del equipo evaluador de la Convocatoria; en este espacio se hizo la transferencia de conocimiento “El Camino desde la formulación, evaluación, ejecución y seguimiento de los proyectos”, se expusieron los aspectos de los Lineamientos relacionados con la evaluación, el instrumento de evaluación y el documento “Orientaciones para la evaluación de proyectos” en el que se contemplaron modelos de observaciones y apartes de los Lineamientos que debían ser verificados por el equipo evaluador, y se presentó el módulo de evaluación de la Plataforma SGPS – SIPRO.

La etapa de subsanación y ajuste del proceso de evaluación tuvo lugar entre el día 9 y 17 de noviembre.

La segunda etapa de evaluación se desarrolló entre el 17 y el 30 de noviembre. Su inicio, el día 17 se dio con la segunda jornada de alistamiento dirigida al equipo evaluador, en la que se dieron las orientaciones para el ejercicio y se socializó el funcionamiento del módulo de evaluación en esta segunda etapa.

Al término del proceso de evaluación, se realizó nuevamente la verificación de las reglas a las que se refiere el numeral 5.1. de los Lineamientos de la Convocatoria, con el fin de verificar que los ajustes efectuados en la etapa de Subsanación, no derivara en el incumplimiento de alguno de los topes presupuestales. En esta oportunidad se verificó el cumplimiento de las reglas por todas las direcciones regionales, sin embargo, se evidenció entre los proyectos con estado pre-aprobado y pre-aprobado con observaciones, que el valor aprobado en plataforma de los siguientes proyectos es mayor al valor indicado en el Anexo 1C:

Tabla 1. Proyectos pre-aprobados y pre-aprobados con observaciones, con valor mayor en Plataforma SGPS – SIPRO vs Anexo 1C.

Regional	Código CF	Nombre CF	Código proyecto
Santander	9546	Centro de Gestión Agroempresarial del Oriente	8602
Distrito capital	9508	Centro de Formación en Actividad Física y cultura	8666
San Andrés	9539	Centro de Formación Turística, Gente de Mar y de Servicios	8727
Atlántico	9302	Centro de Comercio y Servicios	8767
Cundinamarca	9509	Centro de Desarrollo Agroindustrial y Empresarial	8777
Antioquia	9127	Centro de Formación Minero Ambiental	8812
Cesar	9114	Centro Biotecnológico del Caribe	8845
Risaralda	9308	Centro de Comercio y Servicios	8873
Cesar	9521	Centro de Operación y Mantenimiento Minero	8913
Caldas	9112	Centro para la Formación Cafetera	8021
Antioquia	9202	Centro de Formación en Diseño, Confección y Moda	8268
Atlántico	9207	Centro Nacional Colombo Alemán	8315
Boyacá	9305	Centro de Gestión Administrativa y Fortalecimiento Empresarial	8437



Regional	Código CF	Nombre CF	Código proyecto
Distrito capital	9403	Centro de Formación de Talento Humano en Salud	8459
Cundinamarca	9513	Centro de Desarrollo Agroempresarial	8508
Norte de Santander	9537	Centro de la Industria, la Empresa y los Servicios	8621
Magdalena	9118	Centro Acuícola y Agroindustrial de Gaira	8685
Atlántico	9103	Centro para el Desarrollo Agroecológico y Agroindustrial	8760
Distrito capital	9508	Centro de Formación en Actividad Física y cultura	8770
Bolívar	9218	Centro para la Industria Petroquímica	8879
Distrito capital	9217	Centro para la Industria de la Comunicación Grafica	8138
Tolima	9123	Centro Agropecuario la Granja	8207
Distrito capital	9406	Centro Nacional de Hotelería, Turismo y Alimentos	8281
Nariño	9534	Centro Sur Colombiano de Logística Internacional	8302
Norte de Santander	9119	Centro de Formación para el Desarrollo Rural y Minero	8352
Magdalena	9529	Centro de Logística y Promoción Ecoturística del Magdalena	8399
Norte de Santander	9537	Centro de la Industria, la Empresa y los Servicios	8421
Boyacá	9110	Centro de Desarrollo Agropecuario y Agroindustrial	8456
Córdoba	9115	Centro Agropecuario y de Biotecnología el Porvenir	8466
Córdoba	9115	Centro Agropecuario y de Biotecnología el Porvenir	8538
Chocó	9522	Centro de Recursos Naturales, Industria y Biodiversidad	8655
Córdoba	9115	Centro Agropecuario y de Biotecnología el Porvenir	8708
Valle	9311	Centro de Gestión Tecnológica de Servicios	8785
Bolívar	9104	Centro Agroempresarial y Minero	8811
Bolívar	9104	Centro Agroempresarial y Minero	8824
Cundinamarca	9232	Centro Industrial y de Desarrollo Empresarial de Soacha	8106
Santander	9225	Centro Industrial del Diseño y la Manufactura	8018
Huila	9527	Centro de la Industria, la Empresa y los Servicios	8595
Nariño	9534	Centro Sur Colombiano de Logística Internacional	8008
Magdalena	9118	Centro Acuícola y Agroindustrial de Gaira	8032
Cundinamarca	9511	Centro de la Tecnología de Diseño y la Productividad Empresarial	8041
Córdoba	9115	Centro Agropecuario y de Biotecnología el Porvenir	8097
Meta	9117	Centro Agroindustrial del Meta	8144
Caldas	9219	Centro de Automatización Industrial	8205
Cauca	9113	Centro Agropecuario	8272
Huila	9116	Centro de Formación Agroindustrial	8287
Chocó	9522	Centro de Recursos Naturales, Industria y Biodiversidad	8478
Boyacá	9110	Centro de Desarrollo Agropecuario y Agroindustrial	8511
Bolívar	9304	Centro de Comercio y Servicios	8580



Regional	Código CF	Nombre CF	Código proyecto
Sucre	9542	Centro de la Innovación, la Tecnología y los Servicios	8633
Caldas	9112	Centro para la Formación Cafetera	8099
Valle	9228	Centro de la Construcción	8280
Antioquia	9504	Complejo Tecnológico Agroindustrial, Pecuario y Turístico	8323
Antioquia	9204	Centro de Tecnología de la Manufactura Avanzada	8375
Distrito capital	9213	Centro de Tecnologías del Transporte	8496
Córdoba	9115	Centro Agropecuario y de Biotecnología el Porvenir	8545
Valle	9230	Centro Nacional de Asistencia Técnica a la Industria -ASTIN	8546
Distrito capital	9212	Centro de Manufactura en Textil y Cuero	8571
Valle	9229	Centro de Diseño Tecnológico Industrial	8709
Bolívar	9104	Centro Agroempresarial y Minero	8803

Fuente: Grupo Sennova

Con lo anterior, se deja constancia de la notificación de la situación evidenciada a las respectivas direcciones regionales.

A continuación, se presenta resumen de las adendas realizadas a los lineamientos de la Convocatoria:

Tabla 2. Resumen de adendas a los Lineamientos de la Convocatoria.

Número de Adenda	Objetivo de la Adenda	Fecha de publicación
No. 1	Modificación del numeral 6.1., con el fin de aclarar lo previsto en consideración con los Centros de Formación Profesional que cuentan con más de un ambiente de Servicios Tecnológicos.	23/09/2020
No. 2	En procura de que los Centros de Formación concluyan el registro de los proyectos en el aplicativo dispuesto para el efecto, en consideración a las dificultades de acceso a la Plataforma que se presentaron el día 11 de octubre, se modifica la fecha de cierre del aplicativo en los términos que se indica a continuación: Fechas importantes para tener en cuenta: <ul style="list-style-type: none"> a. Agosto 28 del 2020: Apertura de la Convocatoria 2021. b. Septiembre 27 del 2020: Apertura del aplicativo para registro de proyectos. c. Octubre 13 del 2020: Cierre del aplicativo para el registro de proyectos. d. Octubre 14 del 2020: Última fecha de recepción por parte de la Coordinación SENNOVA los Anexos 1A, 1B y 1C por medio de Comunicación interna de cada Regional. 	11/10/2020
No. 3	Con el fin de que la participación de todas la Direcciones Regionales y Centros de Formación Profesional se adecúe a lo establecido en los Lineamientos de la Convocatoria, como mecanismo de garantía de la participación en términos de igualdad, se adiciona al numeral 10. EVALUACIÓN DE PROYECTOS de los	26/10/2020



Número de Adenda	Objetivo de la Adenda	Fecha de publicación
	Lineamientos de la CONVOCATORIA SENNOVA 2021 Proyectos de investigación, innovación y desarrollo tecnológico.	
No. 4	<ul style="list-style-type: none"> • En los proyectos que tienen por objeto la sostenibilidad de las actividades desarrolladas en las Tecnoacademias, se plantean actividades que demandan la asignación recursos por los rubros indicados anteriormente para el acompañamiento de las niñas, niños y jóvenes en su participación en eventos de CTel, actividad que igualmente ha contado con una delimitación presupuestal. En atención a la asignación presupuestal histórica que se ha hecho a estas actividades y con la previsión de que su ejecución tanto técnica como presupuestal debe articularse a la Estrategia Nacional de apropiación social del conocimiento, se adiciona un aparte al numeral 7., el cual será aplicable únicamente a los proyectos que tienen por objeto la sostenibilidad de las actividades desarrolladas en las Tecnoacademias. Por lo tanto, el numeral 7. CONDICIONES COMUNES PARA LA FORMULACIÓN DE LOS PROYECTOS se ajusta. • Acorde con el seguimiento al proceso de evaluación de la convocatoria y con el fin de garantizar los tiempos requeridos para completar su finalización, se ajustan los términos de la primera etapa de evaluación, la etapa de ajustes y subsanación y la segunda etapa de evaluación: <ol style="list-style-type: none"> a. Octubre 19 a noviembre 4 del 2020: Primera etapa de evaluación. b. Noviembre 5 al 11 de 2020: Etapa de ajustes y subsanación. c. Noviembre 12 al 18 de 2020: Segunda etapa de evaluación. 	28/10/2020
No. 5	<p>Acorde con el seguimiento al proceso de evaluación de la convocatoria y con el fin de mitigar los efectos que pueda conllevar que no se complete la revisión por parte del equipo evaluador de la totalidad de los proyectos, se ajustan los términos de la primera etapa de evaluación, como se precisa a continuación:</p> <ol style="list-style-type: none"> a. Octubre 19 a noviembre 7 del 2020: Primera etapa de evaluación. b. Noviembre 9 al 17 de 2020: Etapa de ajustes y subsanación. c. Noviembre 17 al 24 de 2020: Segunda etapa de evaluación. 	5/11/2020
No. 6	<p>En atención a las solicitudes presentadas, nos permitimos indicar que se ha definido un nuevo plazo para la segunda etapa de evaluación:</p> <ol style="list-style-type: none"> a. Octubre 19 a noviembre 7 del 2020: Primera etapa de evaluación. b. Noviembre 9 al 17 de 2020: Etapa de ajustes y subsanación. c. Noviembre 17 al 30 de 2020: Segunda etapa de evaluación. 	23/11/2020

Fuente: Grupo Sennova

Nota: en el desarrollo de la convocatoria se identificaron tres situaciones que justificaron el desarrollo del proceso de evaluación con variación en las fechas de las etapas: i) la identificación al términos de la primera etapa de evolución de un conjunto de proyectos que no fueron objeto de asignación al equipo evaluador inicial, ii) un grupo de proyectos cuyos resultados de la primera etapa de evaluación presentaron una alta desviación estándar entre el puntaje de uno y otro evaluador y uno de los dos



evaluadores asignó un puntaje entre 70 y 90, lo que implicaba que el proyecto quedara en estado Aprobado con Observaciones. Con este grupo de proyectos se realizaron jornadas de concertación entre los evaluadores, moviéndose en consecuencia el término para la Etapa de Ajuste y Subsanación. iii) la situación de emergencia que afectó a San Andrés, Providencia y Santa Catalina, que afectó el desarrollo de la Etapa de Ajustes y Subsanación.

RESUMEN GENERAL DE PARTICIPACIÓN Y DE RESULTADOS DE LA CONVOCATORIA

Se presentan a continuación los datos generales de participación en la Convocatoria y algunos análisis de resultados:

Tabla 3. Cifras generales de la Convocatoria

Número de proyectos registros en la Plataforma SGPS - SIPRO	784
Número de proyectos con aval acorde con el Anexo 1C	747
Número de proyectos evaluados	747
Número de proyectos evaluados de la Estrategia Regional I+D+i	622
Número de proyectos evaluados de la Estrategia Nacional	125
Número de proyectos pre-aprobados (Estado final)	261
Número de proyectos pre-aprobados con observaciones (Estado final)	335
Número de proyectos rechazados (Estado final)	151

Fuente: Grupo Sennova

Gráfica 1. Proyectos por estado final y área de conocimiento.

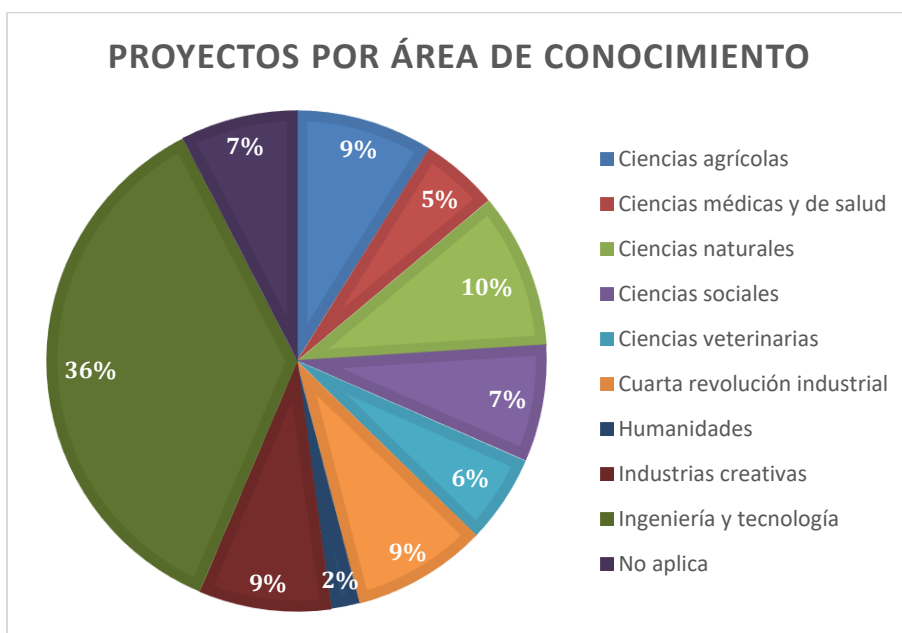



La Convocatoria SENNOVA 2021 mostró que el SENA tiene como fortaleza la formulación de proyectos en el marco de Ingeniería y Tecnología. Los proyectos pertenecientes a esta área dan respuesta a problemáticas asociadas al sector agrícola, ambiental e informático.

Gráfica 2. Proyectos por estado final y Dirección Regional

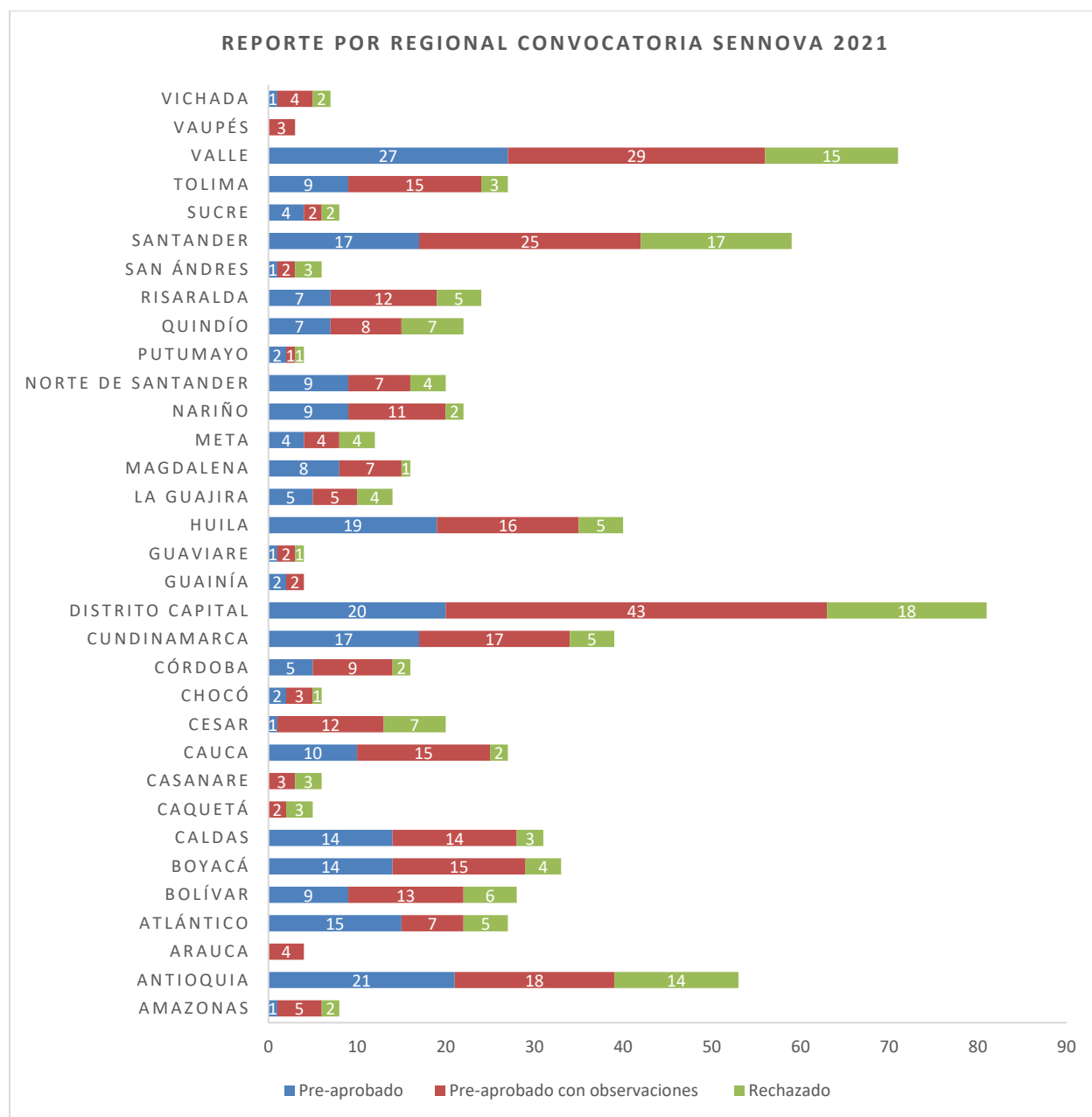

La gráfica 2 muestra el comportamiento de los estados de los proyectos por regional, en donde se observa



que las regionales que tuvieron más de 20 proyectos en estado pre-aprobado fueron Valle, Antioquia y Distrito Capital. Por otro lado, se observa que las regionales Distrito Capital, Santander y Valle, tuvieron más de 20 proyectos pre – aprobados con observaciones.

Gráfica 3. Proyectos por estado final y estrategia del Ecosistema Sennova

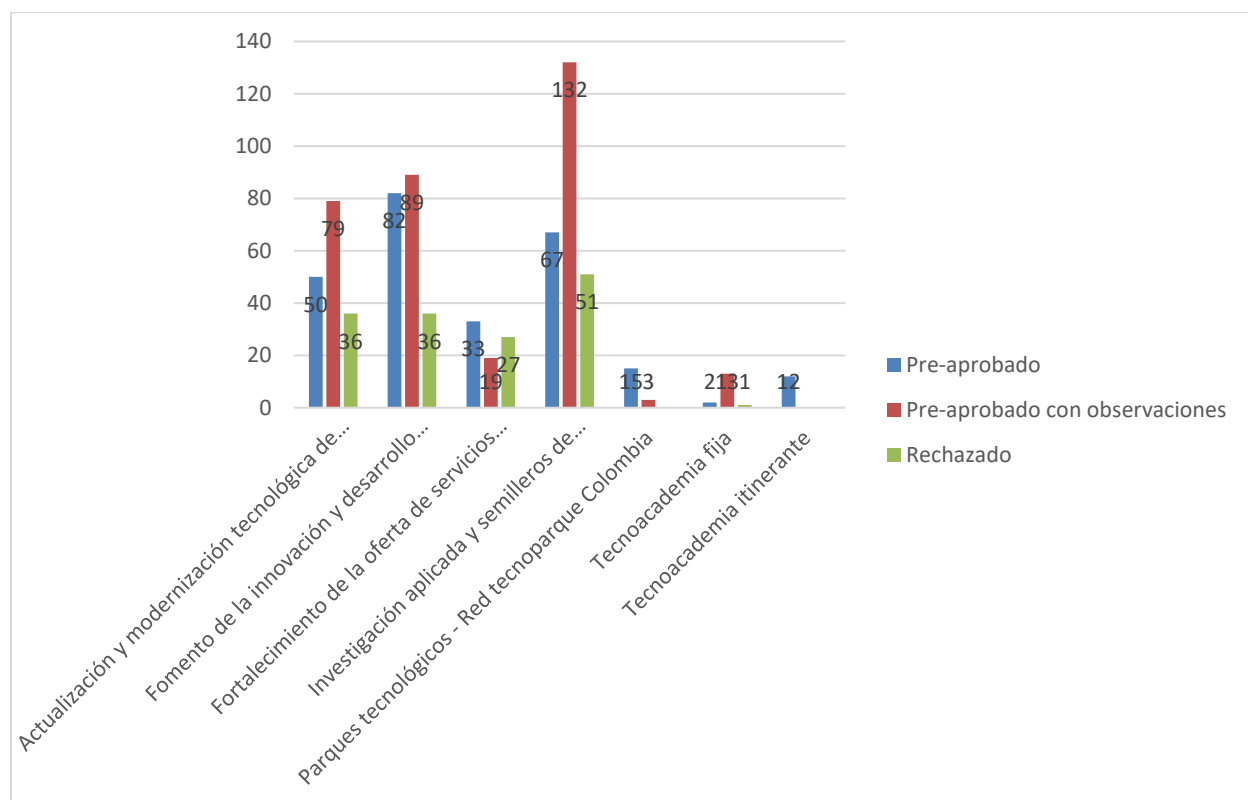

La gráfica 3, presenta que el mayor número de proyectos presentados de acuerdo con las estrategias del ecosistema fue en Investigación Aplicada con 250 proyectos, de los cuales 132 se encuentran en estado pre – aprobados con observaciones, 67 en estado pre - aprobado y 51 en estado rechazado. Por otro lado, se observa que los proyectos en el marco de la estrategia de Fortalecimiento de la oferta de Servicios Tecnológicos tuvieron 33 proyectos con un puntaje mayor a 91 y 19 proyectos con puntaje entre 70 y 90 puntos. Es así, como se muestra que el ejercicio de las mesas técnicas permitió fortalecer las capacidades en formulación de proyectos para mejorar la oferta de servicios que realiza la entidad al sector productivo y a la comunidad SENA.



Gráfica 4. Resultados primera y segunda etapa de evaluación.

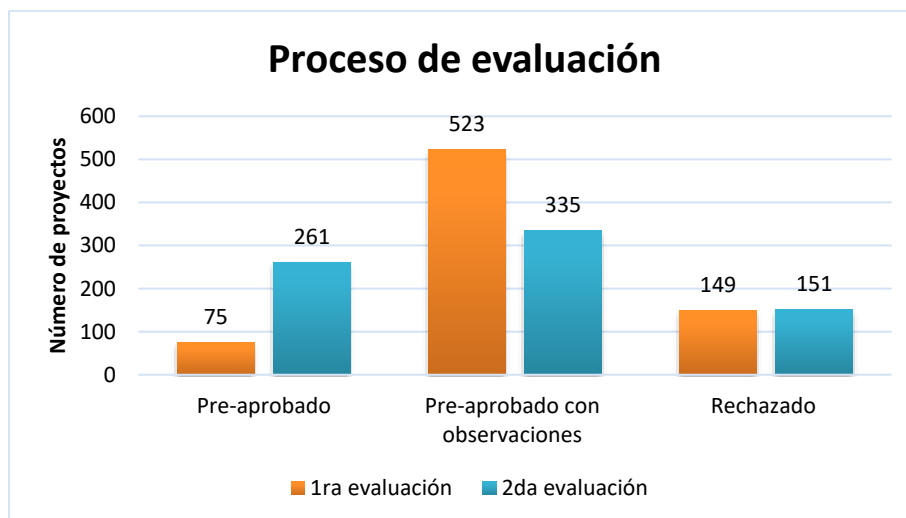

Luego de la etapa de ajustes y subsanación, hubo un incremento en 186 proyectos que pasaron a estado pre – aprobado (Gráfica 4), lo cual muestra el impacto y la receptividad de parte de los centros de formación para mejorar en calidad los proyectos formulados de acuerdo con las orientaciones del equipo evaluador.

ESTADO FINAL DE LOS PROYECTOS SGPS

A continuación, se presenta el estado final de los proyectos presentados a la Convocatoria, identificados por Regional, Centro de Formación profesional y código del proyecto.

Regional	Código CF	Nombre CF	Código proyecto	Estado final
Amazonas	9517	Centro para la Biodiversidad y el Turismo del Amazonas	8038	Pre-aprobado
Amazonas	9517	Centro para la Biodiversidad y el Turismo del Amazonas	8046	Pre-aprobado con observaciones
Amazonas	9517	Centro para la Biodiversidad y el Turismo del Amazonas	8067	Pre-aprobado con observaciones
Amazonas	9517	Centro para la Biodiversidad y el Turismo del Amazonas	8093	Rechazado
Amazonas	9517	Centro para la Biodiversidad y el Turismo del Amazonas	8094	Pre-aprobado con observaciones
Amazonas	9517	Centro para la Biodiversidad y el Turismo del Amazonas	8120	Pre-aprobado con observaciones
Amazonas	9517	Centro para la Biodiversidad y el Turismo del Amazonas	8197	Rechazado
Amazonas	9517	Centro para la Biodiversidad y el Turismo del Amazonas	8904	Pre-aprobado con observaciones
Antioquia	9101	Centro de los Recursos Naturales Renovables -La Salada	8001	Pre-aprobado



Regional	Código CF	Nombre CF	Código proyecto	Estado final
Antioquia	9101	Centro de los Recursos Naturales Renovables -La Salada	8002	Pre-aprobado con observaciones
Antioquia	9101	Centro de los Recursos Naturales Renovables -La Salada	8042	Pre-aprobado
Antioquia	9127	Centro de Formación Minero Ambiental	8631	Rechazado
Antioquia	9127	Centro de Formación Minero Ambiental	8812	Pre-aprobado con observaciones
Antioquia	9127	Centro de Formación Minero Ambiental	8842	Pre-aprobado
Antioquia	9201	Centro del Diseño y Manufactura del Cuero	8189	Pre-aprobado
Antioquia	9201	Centro del Diseño y Manufactura del Cuero	8285	Pre-aprobado
Antioquia	9201	Centro del Diseño y Manufactura del Cuero	8361	Pre-aprobado con observaciones
Antioquia	9201	Centro del Diseño y Manufactura del Cuero	8739	Pre-aprobado con observaciones
Antioquia	9202	Centro de Formación en Diseño, Confección y Moda	8268	Pre-aprobado
Antioquia	9202	Centro de Formación en Diseño, Confección y Moda	8293*	Pre-aprobado con observaciones
Antioquia	9203	Centro para el Desarrollo del Hábitat y la Construcción	8060	Pre-aprobado
Antioquia	9203	Centro para el Desarrollo del Hábitat y la Construcción	8064	Pre-aprobado
Antioquia	9203	Centro para el Desarrollo del Hábitat y la Construcción	8070	Pre-aprobado
Antioquia	9203	Centro para el Desarrollo del Hábitat y la Construcción	8076	Pre-aprobado
Antioquia	9203	Centro para el Desarrollo del Hábitat y la Construcción	8125	Pre-aprobado con observaciones
Antioquia	9203	Centro para el Desarrollo del Hábitat y la Construcción	8379	Rechazado
Antioquia	9203	Centro para el Desarrollo del Hábitat y la Construcción	8487	Rechazado
Antioquia	9204	Centro de Tecnología de la Manufactura Avanzada	8366	Pre-aprobado con observaciones
Antioquia	9204	Centro de Tecnología de la Manufactura Avanzada	8375	Pre-aprobado con observaciones
Antioquia	9204	Centro de Tecnología de la Manufactura Avanzada	8482	Rechazado
Antioquia	9204	Centro de Tecnología de la Manufactura Avanzada	8509	Pre-aprobado
Antioquia	9204	Centro de Tecnología de la Manufactura Avanzada	8671	Rechazado
Antioquia	9205	Centro Tecnológico del Mobiliario	8004	Rechazado
Antioquia	9205	Centro Tecnológico del Mobiliario	8381	Pre-aprobado
Antioquia	9205	Centro Tecnológico del Mobiliario	8573	Pre-aprobado con observaciones
Antioquia	9205	Centro Tecnológico del Mobiliario	8575	Rechazado
Antioquia	9206	Centro Textil y de Gestión Industrial	8292	Rechazado
Antioquia	9206	Centro Textil y de Gestión Industrial	8306	Pre-aprobado con observaciones
Antioquia	9206	Centro Textil y de Gestión Industrial	8464	Pre-aprobado con observaciones
Antioquia	9206	Centro Textil y de Gestión Industrial	8483	Pre-aprobado



Regional	Código CF	Nombre CF	Código proyecto	Estado final
Antioquia	9401	Centro de Servicios de Salud	8462	Pre-aprobado
Antioquia	9401	Centro de Servicios de Salud	8582	Pre-aprobado con observaciones
Antioquia	9402	Centro de Servicios y Gestión Empresarial	8491	Pre-aprobado
Antioquia	9402	Centro de Servicios y Gestión Empresarial	8514	Pre-aprobado
Antioquia	9402	Centro de Servicios y Gestión Empresarial	8586	Rechazado
Antioquia	9402	Centro de Servicios y Gestión Empresarial	8872	Pre-aprobado
Antioquia	9501	Complejo Tecnológico para la Gestión Agroempresarial	8615	Pre-aprobado con observaciones
Antioquia	9501	Complejo Tecnológico para la Gestión Agroempresarial	8692	Rechazado
Antioquia	9503	Centro de la Innovación, la Agroindustria y la Aviación	8025	Rechazado
Antioquia	9503	Centro de la Innovación, la Agroindustria y la Aviación	8116	Pre-aprobado
Antioquia	9503	Centro de la Innovación, la Agroindustria y la Aviación	8140	Pre-aprobado con observaciones
Antioquia	9503	Centro de la Innovación, la Agroindustria y la Aviación	8162	Pre-aprobado
Antioquia	9503	Centro de la Innovación, la Agroindustria y la Aviación	8235	Pre-aprobado con observaciones
Antioquia	9503	Centro de la Innovación, la Agroindustria y la Aviación	8271	Pre-aprobado
Antioquia	9504	Complejo Tecnológico Agroindustrial, Pecuario y Turístico	8323	Pre-aprobado con observaciones
Antioquia	9504	Complejo Tecnológico Agroindustrial, Pecuario y Turístico	8475	Rechazado
Antioquia	9504	Complejo Tecnológico Agroindustrial, Pecuario y Turístico	8569	Rechazado
Antioquia	9549	Complejo Tecnológico, Turístico y Agroindustrial del Occidente Antioqueño	8535	Rechazado
Antioquia	9549	Complejo Tecnológico, Turístico y Agroindustrial del Occidente Antioqueño	8548	Pre-aprobado
Antioquia	9549	Complejo Tecnológico, Turístico y Agroindustrial del Occidente Antioqueño	8598	Pre-aprobado con observaciones
Antioquia	9549	Complejo Tecnológico, Turístico y Agroindustrial del Occidente Antioqueño	8603	Pre-aprobado con observaciones
Arauca	9530	Centro de Gestión y Desarrollo Agroindustrial de Arauca	8003	Pre-aprobado con observaciones
Arauca	9530	Centro de Gestión y Desarrollo Agroindustrial de Arauca	8154	Pre-aprobado con observaciones
Arauca	9530	Centro de Gestión y Desarrollo Agroindustrial de Arauca	8185	Pre-aprobado con observaciones
Arauca	9530	Centro de Gestión y Desarrollo Agroindustrial de Arauca	8391	Pre-aprobado con observaciones
Atlántico	9103	Centro para el Desarrollo Agroecológico y Agroindustrial	8758	Pre-aprobado
Atlántico	9103	Centro para el Desarrollo Agroecológico y Agroindustrial	8760	Pre-aprobado con observaciones
Atlántico	9103	Centro para el Desarrollo Agroecológico y Agroindustrial	8801	Rechazado



Regional	Código CF	Nombre CF	Código proyecto	Estado final
Atlántico	9103	Centro para el Desarrollo Agroecológico y Agroindustrial	8809	Pre-aprobado con observaciones
Atlántico	9103	Centro para el Desarrollo Agroecológico y Agroindustrial	8866	Rechazado
Atlántico	9103	Centro para el Desarrollo Agroecológico y Agroindustrial	8901*	Pre-aprobado con observaciones
Atlántico	9103	Centro para el Desarrollo Agroecológico y Agroindustrial	8911	Rechazado
Atlántico	9103	Centro para el Desarrollo Agroecológico y Agroindustrial	8947	Pre-aprobado
Atlántico	9207	Centro Nacional Colombo Alemán	8031	Pre-aprobado
Atlántico	9207	Centro Nacional Colombo Alemán	8124	Pre-aprobado
Atlántico	9207	Centro Nacional Colombo Alemán	8191	Pre-aprobado
Atlántico	9207	Centro Nacional Colombo Alemán	8192	Pre-aprobado con observaciones
Atlántico	9207	Centro Nacional Colombo Alemán	8201	Pre-aprobado
Atlántico	9207	Centro Nacional Colombo Alemán	8315	Pre-aprobado con observaciones
Atlántico	9207	Centro Nacional Colombo Alemán	8519	Pre-aprobado
Atlántico	9208	Centro Industrial y de Aviación	8556	Rechazado
Atlántico	9208	Centro Industrial y de Aviación	8566	Pre-aprobado
Atlántico	9208	Centro Industrial y de Aviación	8579	Rechazado
Atlántico	9208	Centro Industrial y de Aviación	8705	Pre-aprobado
Atlántico	9208	Centro Industrial y de Aviación	8766	Pre-aprobado
Atlántico	9208	Centro Industrial y de Aviación	8788	Pre-aprobado con observaciones
Atlántico	9302	Centro de Comercio y Servicios	8177	Pre-aprobado con observaciones
Atlántico	9302	Centro de Comercio y Servicios	8600	Pre-aprobado
Atlántico	9302	Centro de Comercio y Servicios	8652	Pre-aprobado
Atlántico	9302	Centro de Comercio y Servicios	8736	Pre-aprobado
Atlántico	9302	Centro de Comercio y Servicios	8748	Pre-aprobado
Atlántico	9302	Centro de Comercio y Servicios	8767	Pre-aprobado
Bolívar	9104	Centro Agroempresarial y Minero	8789	Pre-aprobado con observaciones
Bolívar	9104	Centro Agroempresarial y Minero	8803	Pre-aprobado
Bolívar	9104	Centro Agroempresarial y Minero	8811	Pre-aprobado con observaciones
Bolívar	9104	Centro Agroempresarial y Minero	8824	Pre-aprobado
Bolívar	9104	Centro Agroempresarial y Minero	8922	Pre-aprobado con observaciones
Bolívar	9105	Centro Internacional Náutico, Fluvial y Portuario	8300	Pre-aprobado
Bolívar	9105	Centro Internacional Náutico, Fluvial y Portuario	8622	Pre-aprobado con observaciones



Regional	Código CF	Nombre CF	Código proyecto	Estado final
Bolívar	9105	Centro Internacional Náutico, Fluvial y Portuario	8679	Rechazado
Bolívar	9105	Centro Internacional Náutico, Fluvial y Portuario	8707	Pre-aprobado con observaciones
Bolívar	9105	Centro Internacional Náutico, Fluvial y Portuario	8712	Pre-aprobado con observaciones
Bolívar	9105	Centro Internacional Náutico, Fluvial y Portuario	8716	Pre-aprobado con observaciones
Bolívar	9105	Centro Internacional Náutico, Fluvial y Portuario	8720	Pre-aprobado
Bolívar	9105	Centro Internacional Náutico, Fluvial y Portuario	8762	Rechazado
Bolívar	9105	Centro Internacional Náutico, Fluvial y Portuario	8927	Pre-aprobado con observaciones
Bolívar	9218	Centro para la Industria Petroquímica	8729	Pre-aprobado
Bolívar	9218	Centro para la Industria Petroquímica	8740	Pre-aprobado con observaciones
Bolívar	9218	Centro para la Industria Petroquímica	8806	Pre-aprobado con observaciones
Bolívar	9218	Centro para la Industria Petroquímica	8879	Pre-aprobado
Bolívar	9218	Centro para la Industria Petroquímica	8880	Pre-aprobado con observaciones
Bolívar	9218	Centro para la Industria Petroquímica	8920	Rechazado
Bolívar	9304	Centro de Comercio y Servicios	8414	Pre-aprobado con observaciones
Bolívar	9304	Centro de Comercio y Servicios	8580	Pre-aprobado
Bolívar	9304	Centro de Comercio y Servicios	8830	Pre-aprobado con observaciones
Bolívar	9304	Centro de Comercio y Servicios	8924	Pre-aprobado
Bolívar	9304	Centro de Comercio y Servicios	8948	Rechazado
Bolívar	9304	Centro de Comercio y Servicios	8952	Rechazado
Bolívar	9304	Centro de Comercio y Servicios	8958	Pre-aprobado
Bolívar	9304	Centro de Comercio y Servicios	8959	Rechazado
Boyacá	9110	Centro de Desarrollo Agropecuario y Agroindustrial	8333	Pre-aprobado
Boyacá	9110	Centro de Desarrollo Agropecuario y Agroindustrial	8338	Pre-aprobado
Boyacá	9110	Centro de Desarrollo Agropecuario y Agroindustrial	8363	Pre-aprobado con observaciones
Boyacá	9110	Centro de Desarrollo Agropecuario y Agroindustrial	8394	Pre-aprobado con observaciones
Boyacá	9110	Centro de Desarrollo Agropecuario y Agroindustrial	8456	Pre-aprobado con observaciones
Boyacá	9110	Centro de Desarrollo Agropecuario y Agroindustrial	8511	Pre-aprobado
Boyacá	9110	Centro de Desarrollo Agropecuario y Agroindustrial	8585	Pre-aprobado con observaciones
Boyacá	9110	Centro de Desarrollo Agropecuario y Agroindustrial	8632	Pre-aprobado con observaciones



Regional	Código CF	Nombre CF	Código proyecto	Estado final
Boyacá	9110	Centro de Desarrollo Agropecuario y Agroindustrial	8648	Pre-aprobado con observaciones
Boyacá	9111	Centro Minero	8492	Pre-aprobado con observaciones
Boyacá	9111	Centro Minero	8502	Rechazado
Boyacá	9111	Centro Minero	8570	Pre-aprobado con observaciones
Boyacá	9111	Centro Minero	8676	Pre-aprobado
Boyacá	9111	Centro Minero	8755	Pre-aprobado con observaciones
Boyacá	9111	Centro Minero	8874	Pre-aprobado
Boyacá	9111	Centro Minero	8939	Rechazado
Boyacá	9305	Centro de Gestión Administrativa y Fortalecimiento Empresarial	8310	Pre-aprobado con observaciones
Boyacá	9305	Centro de Gestión Administrativa y Fortalecimiento Empresarial	8406	Pre-aprobado
Boyacá	9305	Centro de Gestión Administrativa y Fortalecimiento Empresarial	8429	Pre-aprobado
Boyacá	9305	Centro de Gestión Administrativa y Fortalecimiento Empresarial	8436	Pre-aprobado
Boyacá	9305	Centro de Gestión Administrativa y Fortalecimiento Empresarial	8437	Pre-aprobado
Boyacá	9305	Centro de Gestión Administrativa y Fortalecimiento Empresarial	8441	Pre-aprobado
Boyacá	9305	Centro de Gestión Administrativa y Fortalecimiento Empresarial	8442	Pre-aprobado con observaciones
Boyacá	9305	Centro de Gestión Administrativa y Fortalecimiento Empresarial	8531	Pre-aprobado
Boyacá	9514	Centro Industrial de Mantenimiento y Manufactura	8316	Pre-aprobado con observaciones
Boyacá	9514	Centro Industrial de Mantenimiento y Manufactura	8343	Rechazado
Boyacá	9514	Centro Industrial de Mantenimiento y Manufactura	8359	Pre-aprobado con observaciones
Boyacá	9514	Centro Industrial de Mantenimiento y Manufactura	8365	Rechazado
Boyacá	9514	Centro Industrial de Mantenimiento y Manufactura	8370	Pre-aprobado
Boyacá	9514	Centro Industrial de Mantenimiento y Manufactura	8409	Pre-aprobado con observaciones
Boyacá	9514	Centro Industrial de Mantenimiento y Manufactura	8431	Pre-aprobado
Boyacá	9514	Centro Industrial de Mantenimiento y Manufactura	8735	Pre-aprobado
Boyacá	9514	Centro Industrial de Mantenimiento y Manufactura	8810	Pre-aprobado con observaciones
Caldas	9112	Centro para la Formación Cafetera	8021	Pre-aprobado
Caldas	9112	Centro para la Formación Cafetera	8084	Pre-aprobado con observaciones
Caldas	9112	Centro para la Formación Cafetera	8099	Pre-aprobado



Regional	Código CF	Nombre CF	Código proyecto	Estado final
Caldas	9112	Centro para la Formación Cafetera	8494	Pre-aprobado con observaciones
Caldas	9219	Centro de Automatización Industrial	8155	Pre-aprobado con observaciones
Caldas	9219	Centro de Automatización Industrial	8168	Pre-aprobado
Caldas	9219	Centro de Automatización Industrial	8205	Pre-aprobado
Caldas	9219	Centro de Automatización Industrial	8253	Pre-aprobado
Caldas	9219	Centro de Automatización Industrial	8422	Rechazado
Caldas	9219	Centro de Automatización Industrial	8477	Pre-aprobado con observaciones
Caldas	9219	Centro de Automatización Industrial	8537	Pre-aprobado con observaciones
Caldas	9220	Centro de Procesos Industriales y Construcción	8056	Pre-aprobado
Caldas	9220	Centro de Procesos Industriales y Construcción	8555	Pre-aprobado
Caldas	9220	Centro de Procesos Industriales y Construcción	8562	Pre-aprobado con observaciones
Caldas	9220	Centro de Procesos Industriales y Construcción	8626	Pre-aprobado con observaciones
Caldas	9220	Centro de Procesos Industriales y Construcción	8694	Pre-aprobado con observaciones
Caldas	9220	Centro de Procesos Industriales y Construcción	8700	Pre-aprobado
Caldas	9220	Centro de Procesos Industriales y Construcción	8734	Pre-aprobado
Caldas	9220	Centro de Procesos Industriales y Construcción	8883	Pre-aprobado con observaciones
Caldas	9220	Centro de Procesos Industriales y Construcción	8926	Pre-aprobado
Caldas	9306	Centro de Comercio y Servicios	8604	Pre-aprobado con observaciones
Caldas	9306	Centro de Comercio y Servicios	8775	Rechazado
Caldas	9306	Centro de Comercio y Servicios	8782	Rechazado
Caldas	9306	Centro de Comercio y Servicios	8849	Pre-aprobado con observaciones
Caldas	9515	Centro Pecuario y Agroempresarial	8301	Pre-aprobado
Caldas	9515	Centro Pecuario y Agroempresarial	8444	Pre-aprobado con observaciones
Caldas	9515	Centro Pecuario y Agroempresarial	8528	Pre-aprobado
Caldas	9515	Centro Pecuario y Agroempresarial	8634	Pre-aprobado
Caldas	9515	Centro Pecuario y Agroempresarial	8672	Pre-aprobado
Caldas	9515	Centro Pecuario y Agroempresarial	8682	Pre-aprobado con observaciones
Caldas	9515	Centro Pecuario y Agroempresarial	8684	Pre-aprobado con observaciones
Caquetá	9516	Centro Tecnológico de la Amazonia	8746	Rechazado
Caquetá	9516	Centro Tecnológico de la Amazonia	8836	Rechazado



Regional	Código CF	Nombre CF	Código proyecto	Estado final
Caquetá	9516	Centro Tecnológico de la Amazonia	8928	Pre-aprobado con observaciones
Caquetá	9516	Centro Tecnológico de la Amazonia	8935*	Pre-aprobado con observaciones
Caquetá	9516	Centro Tecnológico de la Amazonia	8943	Rechazado
Casanare	9519	Centro Agroindustrial y Fortalecimiento Empresarial de Casanare	8638	Pre-aprobado con observaciones
Casanare	9519	Centro Agroindustrial y Fortalecimiento Empresarial de Casanare	8752	Pre-aprobado con observaciones
Casanare	9519	Centro Agroindustrial y Fortalecimiento Empresarial de Casanare	8800	Rechazado
Casanare	9519	Centro Agroindustrial y Fortalecimiento Empresarial de Casanare	8865	Rechazado
Casanare	9519	Centro Agroindustrial y Fortalecimiento Empresarial de Casanare	8875	Pre-aprobado con observaciones
Casanare	9519	Centro Agroindustrial y Fortalecimiento Empresarial de Casanare	8912	Rechazado
Cauca	9113	Centro Agropecuario	8261	Pre-aprobado
Cauca	9113	Centro Agropecuario	8263	Pre-aprobado con observaciones
Cauca	9113	Centro Agropecuario	8269	Pre-aprobado
Cauca	9113	Centro Agropecuario	8270	Pre-aprobado
Cauca	9113	Centro Agropecuario	8272	Pre-aprobado
Cauca	9113	Centro Agropecuario	8278	Pre-aprobado con observaciones
Cauca	9113	Centro Agropecuario	8279	Rechazado
Cauca	9113	Centro Agropecuario	8769	Pre-aprobado con observaciones
Cauca	9221	Centro de Teleinformática y Producción Industrial	8169	Pre-aprobado
Cauca	9221	Centro de Teleinformática y Producción Industrial	8465	Pre-aprobado con observaciones
Cauca	9221	Centro de Teleinformática y Producción Industrial	8498	Pre-aprobado con observaciones
Cauca	9221	Centro de Teleinformática y Producción Industrial	8507	Pre-aprobado con observaciones
Cauca	9221	Centro de Teleinformática y Producción Industrial	8529	Pre-aprobado con observaciones
Cauca	9221	Centro de Teleinformática y Producción Industrial	8636	Rechazado
Cauca	9221	Centro de Teleinformática y Producción Industrial	8702	Pre-aprobado con observaciones
Cauca	9221	Centro de Teleinformática y Producción Industrial	8772	Pre-aprobado con observaciones
Cauca	9221	Centro de Teleinformática y Producción Industrial	8919	Pre-aprobado con observaciones
Cauca	9307	Centro de Comercio y Servicios	8006	Pre-aprobado



Regional	Código CF	Nombre CF	Código proyecto	Estado final
Cauca	9307	Centro de Comercio y Servicios	8019	Pre-aprobado con observaciones
Cauca	9307	Centro de Comercio y Servicios	8020	Pre-aprobado
Cauca	9307	Centro de Comercio y Servicios	8029	Pre-aprobado
Cauca	9307	Centro de Comercio y Servicios	8043	Pre-aprobado con observaciones
Cauca	9307	Centro de Comercio y Servicios	8044	Pre-aprobado con observaciones
Cauca	9307	Centro de Comercio y Servicios	8061	Pre-aprobado con observaciones
Cauca	9307	Centro de Comercio y Servicios	8073	Pre-aprobado
Cauca	9307	Centro de Comercio y Servicios	8132	Pre-aprobado
Cauca	9307	Centro de Comercio y Servicios	8260	Pre-aprobado con observaciones
Cesar	9114	Centro Biotecnológico del Caribe	8774	Pre-aprobado con observaciones
Cesar	9114	Centro Biotecnológico del Caribe	8845	Pre-aprobado
Cesar	9114	Centro Biotecnológico del Caribe	8908	Rechazado
Cesar	9114	Centro Biotecnológico del Caribe	8910	Pre-aprobado con observaciones
Cesar	9114	Centro Biotecnológico del Caribe	8918	Pre-aprobado con observaciones
Cesar	9114	Centro Biotecnológico del Caribe	8957	Rechazado
Cesar	9520	Centro Agroempresarial	8771	Pre-aprobado con observaciones
Cesar	9520	Centro Agroempresarial	8790	Pre-aprobado con observaciones
Cesar	9520	Centro Agroempresarial	8915	Pre-aprobado con observaciones
Cesar	9520	Centro Agroempresarial	8930	Pre-aprobado con observaciones
Cesar	9520	Centro Agroempresarial	8949	Pre-aprobado con observaciones
Cesar	9521	Centro de Operación y Mantenimiento Minero	8243	Pre-aprobado con observaciones
Cesar	9521	Centro de Operación y Mantenimiento Minero	8449	Pre-aprobado con observaciones
Cesar	9521	Centro de Operación y Mantenimiento Minero	8728	Rechazado
Cesar	9521	Centro de Operación y Mantenimiento Minero	8881	Rechazado
Cesar	9521	Centro de Operación y Mantenimiento Minero	8887	Rechazado
Cesar	9521	Centro de Operación y Mantenimiento Minero	8913	Pre-aprobado con observaciones
Cesar	9521	Centro de Operación y Mantenimiento Minero	8929	Rechazado
Cesar	9521	Centro de Operación y Mantenimiento Minero	8933	Pre-aprobado con observaciones



Regional	Código CF	Nombre CF	Código proyecto	Estado final
Cesar	9521	Centro de Operación y Mantenimiento Minero	8954	Rechazado
Chocó	9522	Centro de Recursos Naturales, Industria y Biodiversidad	8445	Pre-aprobado con observaciones
Chocó	9522	Centro de Recursos Naturales, Industria y Biodiversidad	8478	Pre-aprobado
Chocó	9522	Centro de Recursos Naturales, Industria y Biodiversidad	8544	Rechazado
Chocó	9522	Centro de Recursos Naturales, Industria y Biodiversidad	8646	Pre-aprobado con observaciones
Chocó	9522	Centro de Recursos Naturales, Industria y Biodiversidad	8655	Pre-aprobado con observaciones
Chocó	9522	Centro de Recursos Naturales, Industria y Biodiversidad	8724	Pre-aprobado
Córdoba	9115	Centro Agropecuario y de Biotecnología el Porvenir	8097	Pre-aprobado
Córdoba	9115	Centro Agropecuario y de Biotecnología el Porvenir	8466	Pre-aprobado
Córdoba	9115	Centro Agropecuario y de Biotecnología el Porvenir	8538	Pre-aprobado
Córdoba	9115	Centro Agropecuario y de Biotecnología el Porvenir	8545	Pre-aprobado con observaciones
Córdoba	9115	Centro Agropecuario y de Biotecnología el Porvenir	8588	Pre-aprobado con observaciones
Córdoba	9115	Centro Agropecuario y de Biotecnología el Porvenir	8708	Pre-aprobado con observaciones
Córdoba	9115	Centro Agropecuario y de Biotecnología el Porvenir	8731	Rechazado
Córdoba	9115	Centro Agropecuario y de Biotecnología el Porvenir	8802	Pre-aprobado con observaciones
Córdoba	9115	Centro Agropecuario y de Biotecnología el Porvenir	8805	Pre-aprobado
Córdoba	9115	Centro Agropecuario y de Biotecnología el Porvenir	8807	Pre-aprobado con observaciones
Córdoba	9523	Centro de Comercio, Industria y Turismo de Córdoba	8390	Pre-aprobado con observaciones
Córdoba	9523	Centro de Comercio, Industria y Turismo de Córdoba	8827	Pre-aprobado
Córdoba	9523	Centro de Comercio, Industria y Turismo de Córdoba	8835	Pre-aprobado con observaciones
Córdoba	9523	Centro de Comercio, Industria y Turismo de Córdoba	8846	Pre-aprobado con observaciones
Córdoba	9523	Centro de Comercio, Industria y Turismo de Córdoba	8876	Pre-aprobado con observaciones
Córdoba	9523	Centro de Comercio, Industria y Turismo de Córdoba	8892	Rechazado
Cundinamarca	9232	Centro Industrial y de Desarrollo Empresarial de Soacha	8106	Pre-aprobado
Cundinamarca	9232	Centro Industrial y de Desarrollo Empresarial de Soacha	8190	Pre-aprobado con observaciones
Cundinamarca	9232	Centro Industrial y de Desarrollo Empresarial de Soacha	8424	Pre-aprobado
Cundinamarca	9232	Centro Industrial y de Desarrollo Empresarial de Soacha	8489	Pre-aprobado
Cundinamarca	9232	Centro Industrial y de Desarrollo Empresarial de Soacha	8587	Pre-aprobado con observaciones
Cundinamarca	9232	Centro Industrial y de Desarrollo Empresarial de Soacha	8616	Rechazado



Regional	Código CF	Nombre CF	Código proyecto	Estado final
Cundinamarca	9232	Centro Industrial y de Desarrollo Empresarial de Soacha	8618	Pre-aprobado con observaciones
Cundinamarca	9232	Centro Industrial y de Desarrollo Empresarial de Soacha	8689	Pre-aprobado
Cundinamarca	9232	Centro Industrial y de Desarrollo Empresarial de Soacha	8776	Pre-aprobado con observaciones
Cundinamarca	9232	Centro Industrial y de Desarrollo Empresarial de Soacha	8815	Rechazado
Cundinamarca	9509	Centro de Desarrollo Agroindustrial y Empresarial	8446	Pre-aprobado con observaciones
Cundinamarca	9509	Centro de Desarrollo Agroindustrial y Empresarial	8551	Pre-aprobado
Cundinamarca	9509	Centro de Desarrollo Agroindustrial y Empresarial	8568	Pre-aprobado
Cundinamarca	9509	Centro de Desarrollo Agroindustrial y Empresarial	8777	Pre-aprobado con observaciones
Cundinamarca	9509	Centro de Desarrollo Agroindustrial y Empresarial	8797	Pre-aprobado
Cundinamarca	9510	Centro Agroecológico y Empresarial	8119	Pre-aprobado con observaciones
Cundinamarca	9510	Centro Agroecológico y Empresarial	8167	Pre-aprobado con observaciones
Cundinamarca	9510	Centro Agroecológico y Empresarial	8309	Pre-aprobado
Cundinamarca	9510	Centro Agroecológico y Empresarial	8360	Pre-aprobado
Cundinamarca	9510	Centro Agroecológico y Empresarial	8583	Pre-aprobado con observaciones
Cundinamarca	9510	Centro Agroecológico y Empresarial	8891	Pre-aprobado
Cundinamarca	9511	Centro de la Tecnología de Diseño y la Productividad Empresarial	8041	Pre-aprobado
Cundinamarca	9511	Centro de la Tecnología de Diseño y la Productividad Empresarial	8075	Pre-aprobado
Cundinamarca	9511	Centro de la Tecnología de Diseño y la Productividad Empresarial	8085	Pre-aprobado con observaciones
Cundinamarca	9511	Centro de la Tecnología de Diseño y la Productividad Empresarial	8110	Rechazado
Cundinamarca	9511	Centro de la Tecnología de Diseño y la Productividad Empresarial	8148	Pre-aprobado
Cundinamarca	9511	Centro de la Tecnología de Diseño y la Productividad Empresarial	8160	Pre-aprobado
Cundinamarca	9511	Centro de la Tecnología de Diseño y la Productividad Empresarial	8165	Pre-aprobado
Cundinamarca	9511	Centro de la Tecnología de Diseño y la Productividad Empresarial	8202	Rechazado
Cundinamarca	9512	Centro de Biotecnología Agropecuaria	8523	Rechazado
Cundinamarca	9512	Centro de Biotecnología Agropecuaria	8572	Pre-aprobado con observaciones
Cundinamarca	9512	Centro de Biotecnología Agropecuaria	8678	Pre-aprobado
Cundinamarca	9512	Centro de Biotecnología Agropecuaria	8697	Pre-aprobado
Cundinamarca	9512	Centro de Biotecnología Agropecuaria	8710	Pre-aprobado con observaciones



Regional	Código CF	Nombre CF	Código proyecto	Estado final
Cundinamarca	9512	Centro de Biotecnología Agropecuaria	8829	Pre-aprobado con observaciones
Cundinamarca	9512	Centro de Biotecnología Agropecuaria	8848	Pre-aprobado con observaciones
Cundinamarca	9513	Centro de Desarrollo Agroempresarial	8508	Pre-aprobado con observaciones
Cundinamarca	9513	Centro de Desarrollo Agroempresarial	8627	Pre-aprobado con observaciones
Cundinamarca	9513	Centro de Desarrollo Agroempresarial	8798	Pre-aprobado con observaciones
Distrito capital	9209	Centro de Tecnologías para la Construcción y la Madera	8005	Pre-aprobado con observaciones
Distrito capital	9209	Centro de Tecnologías para la Construcción y la Madera	8009	Pre-aprobado
Distrito capital	9209	Centro de Tecnologías para la Construcción y la Madera	8015	Pre-aprobado con observaciones
Distrito capital	9209	Centro de Tecnologías para la Construcción y la Madera	8040	Pre-aprobado con observaciones
Distrito capital	9209	Centro de Tecnologías para la Construcción y la Madera	8049	Pre-aprobado con observaciones
Distrito capital	9209	Centro de Tecnologías para la Construcción y la Madera	8051	Pre-aprobado con observaciones
Distrito capital	9209	Centro de Tecnologías para la Construcción y la Madera	8052	Rechazado
Distrito capital	9210	Centro de Electricidad, Electrónica y Telecomunicaciones	8007	Pre-aprobado con observaciones
Distrito capital	9210	Centro de Electricidad, Electrónica y Telecomunicaciones	8416	Pre-aprobado con observaciones
Distrito capital	9210	Centro de Electricidad, Electrónica y Telecomunicaciones	8642	Pre-aprobado con observaciones
Distrito capital	9210	Centro de Electricidad, Electrónica y Telecomunicaciones	8833	Pre-aprobado
Distrito capital	9211	Centro de Gestión Industrial	8356	Pre-aprobado
Distrito capital	9211	Centro de Gestión Industrial	8490	Pre-aprobado
Distrito capital	9211	Centro de Gestión Industrial	8493	Pre-aprobado
Distrito capital	9211	Centro de Gestión Industrial	8504	Pre-aprobado con observaciones
Distrito capital	9211	Centro de Gestión Industrial	8680	Pre-aprobado con observaciones
Distrito capital	9212	Centro de Manufactura en Textil y Cuero	8571	Pre-aprobado con observaciones
Distrito capital	9212	Centro de Manufactura en Textil y Cuero	8744	Pre-aprobado con observaciones
Distrito capital	9212	Centro de Manufactura en Textil y Cuero	8745	Pre-aprobado con observaciones
Distrito capital	9212	Centro de Manufactura en Textil y Cuero	8757	Pre-aprobado con observaciones
Distrito capital	9212	Centro de Manufactura en Textil y Cuero	8814	Pre-aprobado con observaciones
Distrito capital	9212	Centro de Manufactura en Textil y Cuero	8902	Pre-aprobado



Regional	Código CF	Nombre CF	Código proyecto	Estado final
Distrito capital	9212	Centro de Manufactura en Textil y Cuero	8914	Pre-aprobado
Distrito capital	9213	Centro de Tecnologías del Transporte	8227	Pre-aprobado con observaciones
Distrito capital	9213	Centro de Tecnologías del Transporte	8496	Pre-aprobado
Distrito capital	9213	Centro de Tecnologías del Transporte	8543	Pre-aprobado
Distrito capital	9213	Centro de Tecnologías del Transporte	8779	Pre-aprobado con observaciones
Distrito capital	9214	Centro Metalmecánico	8234	Rechazado
Distrito capital	9214	Centro Metalmecánico	8527	Rechazado
Distrito capital	9214	Centro Metalmecánico	8639	Pre-aprobado con observaciones
Distrito capital	9214	Centro Metalmecánico	8751	Pre-aprobado con observaciones
Distrito capital	9215	Centro de Materiales y Ensayos	8063	Rechazado
Distrito capital	9215	Centro de Materiales y Ensayos	8080	Pre-aprobado con observaciones
Distrito capital	9215	Centro de Materiales y Ensayos	8133	Pre-aprobado con observaciones
Distrito capital	9215	Centro de Materiales y Ensayos	8184	Pre-aprobado
Distrito capital	9215	Centro de Materiales y Ensayos	8299	Pre-aprobado con observaciones
Distrito capital	9215	Centro de Materiales y Ensayos	8383	Pre-aprobado
Distrito capital	9216	Centro de Diseño y Metrología	8078	Rechazado
Distrito capital	9216	Centro de Diseño y Metrología	8086	Pre-aprobado
Distrito capital	9216	Centro de Diseño y Metrología	8218	Pre-aprobado
Distrito capital	9216	Centro de Diseño y Metrología	8402	Pre-aprobado con observaciones
Distrito capital	9216	Centro de Diseño y Metrología	8450	Pre-aprobado
Distrito capital	9216	Centro de Diseño y Metrología	8781	Pre-aprobado
Distrito capital	9216	Centro de Diseño y Metrología	8885	Rechazado
Distrito capital	9216	Centro de Diseño y Metrología	8907	Pre-aprobado con observaciones
Distrito capital	9217	Centro para la Industria de la Comunicación Grafica	8138	Pre-aprobado con observaciones
Distrito capital	9217	Centro para la Industria de la Comunicación Grafica	8349	Pre-aprobado
Distrito capital	9217	Centro para la Industria de la Comunicación Grafica	8413	Pre-aprobado
Distrito capital	9217	Centro para la Industria de la Comunicación Grafica	8480	Rechazado
Distrito capital	9303	Centro de Gestión de Mercados, Logística y Tecnologías de la Información	8828	Rechazado
Distrito capital	9303	Centro de Gestión de Mercados, Logística y Tecnologías de la Información	8931	Pre-aprobado con observaciones
Distrito capital	9303	Centro de Gestión de Mercados, Logística y Tecnologías de la Información	8945	Pre-aprobado con observaciones



Regional	Código CF	Nombre CF	Código proyecto	Estado final
Distrito capital	9403	Centro de Formación de Talento Humano en Salud	8074	Pre-aprobado con observaciones
Distrito capital	9403	Centro de Formación de Talento Humano en Salud	8351	Pre-aprobado con observaciones
Distrito capital	9403	Centro de Formación de Talento Humano en Salud	8367	Pre-aprobado
Distrito capital	9403	Centro de Formación de Talento Humano en Salud	8428	Pre-aprobado con observaciones
Distrito capital	9403	Centro de Formación de Talento Humano en Salud	8459	Pre-aprobado
Distrito capital	9403	Centro de Formación de Talento Humano en Salud	8650	Pre-aprobado con observaciones
Distrito capital	9404	Centro de Gestión Administrativa	8055	Pre-aprobado con observaciones
Distrito capital	9404	Centro de Gestión Administrativa	8118	Pre-aprobado con observaciones
Distrito capital	9404	Centro de Gestión Administrativa	8129	Pre-aprobado con observaciones
Distrito capital	9404	Centro de Gestión Administrativa	8146	Rechazado
Distrito capital	9404	Centro de Gestión Administrativa	8156	Rechazado
Distrito capital	9404	Centro de Gestión Administrativa	8161	Rechazado
Distrito capital	9404	Centro de Gestión Administrativa	8194	Pre-aprobado con observaciones
Distrito capital	9405	Centro de Servicios Financieros	8225	Pre-aprobado con observaciones
Distrito capital	9405	Centro de Servicios Financieros	8747	Pre-aprobado con observaciones
Distrito capital	9406	Centro Nacional de Hotelería, Turismo y Alimentos	8039	Rechazado
Distrito capital	9406	Centro Nacional de Hotelería, Turismo y Alimentos	8053	Pre-aprobado con observaciones
Distrito capital	9406	Centro Nacional de Hotelería, Turismo y Alimentos	8058	Rechazado
Distrito capital	9406	Centro Nacional de Hotelería, Turismo y Alimentos	8092	Pre-aprobado con observaciones
Distrito capital	9406	Centro Nacional de Hotelería, Turismo y Alimentos	8095	Rechazado
Distrito capital	9406	Centro Nacional de Hotelería, Turismo y Alimentos	8281	Pre-aprobado con observaciones
Distrito capital	9406	Centro Nacional de Hotelería, Turismo y Alimentos	8283	Rechazado
Distrito capital	9406	Centro Nacional de Hotelería, Turismo y Alimentos	8377	Pre-aprobado con observaciones
Distrito capital	9508	Centro de Formación en Actividad Física y cultura	8395	Rechazado
Distrito capital	9508	Centro de Formación en Actividad Física y cultura	8448	Pre-aprobado con observaciones
Distrito capital	9508	Centro de Formación en Actividad Física y cultura	8532	Rechazado
Distrito capital	9508	Centro de Formación en Actividad Física y cultura	8647	Rechazado
Distrito capital	9508	Centro de Formación en Actividad Física y cultura	8666	Pre-aprobado
Distrito capital	9508	Centro de Formación en Actividad Física y cultura	8770	Pre-aprobado con observaciones



Regional	Código CF	Nombre CF	Código proyecto	Estado final
Guainía	9547	Centro Ambiental y Ecoturístico del Nororiente Amazónico	8481	Pre-aprobado
Guainía	9547	Centro Ambiental y Ecoturístico del Nororiente Amazónico	8617	Pre-aprobado
Guainía	9547	Centro Ambiental y Ecoturístico del Nororiente Amazónico	8658	Pre-aprobado con observaciones
Guainía	9547	Centro Ambiental y Ecoturístico del Nororiente Amazónico	8882	Pre-aprobado con observaciones
Guaviare	9533	Centro de Desarrollo Agroindustrial, Turístico y Tecnológico del Guaviare	8045	Pre-aprobado con observaciones
Guaviare	9533	Centro de Desarrollo Agroindustrial, Turístico y Tecnológico del Guaviare	8226	Pre-aprobado
Guaviare	9533	Centro de Desarrollo Agroindustrial, Turístico y Tecnológico del Guaviare	8899	Pre-aprobado con observaciones
Guaviare	9533	Centro de Desarrollo Agroindustrial, Turístico y Tecnológico del Guaviare	8942	Rechazado
Huila	9116	Centro de Formación Agroindustrial	8220	Pre-aprobado
Huila	9116	Centro de Formación Agroindustrial	8223	Pre-aprobado con observaciones
Huila	9116	Centro de Formación Agroindustrial	8230	Pre-aprobado con observaciones
Huila	9116	Centro de Formación Agroindustrial	8241	Pre-aprobado
Huila	9116	Centro de Formación Agroindustrial	8254	Pre-aprobado
Huila	9116	Centro de Formación Agroindustrial	8287	Pre-aprobado
Huila	9116	Centro de Formación Agroindustrial	8469	Pre-aprobado
Huila	9116	Centro de Formación Agroindustrial	8663	Pre-aprobado con observaciones
Huila	9116	Centro de Formación Agroindustrial	8691	Pre-aprobado con observaciones
Huila	9525	Centro Agroempresarial y Desarrollo Pecuario del Huila	8376	Pre-aprobado
Huila	9525	Centro Agroempresarial y Desarrollo Pecuario del Huila	8440	Pre-aprobado
Huila	9525	Centro Agroempresarial y Desarrollo Pecuario del Huila	8457	Pre-aprobado
Huila	9525	Centro Agroempresarial y Desarrollo Pecuario del Huila	8510	Rechazado
Huila	9525	Centro Agroempresarial y Desarrollo Pecuario del Huila	8567	Pre-aprobado con observaciones
Huila	9525	Centro Agroempresarial y Desarrollo Pecuario del Huila	8651	Pre-aprobado con observaciones
Huila	9526	Centro de Desarrollo Agroempresarial y Turístico del Huila	8594	Pre-aprobado con observaciones
Huila	9526	Centro de Desarrollo Agroempresarial y Turístico del Huila	8635	Pre-aprobado con observaciones
Huila	9526	Centro de Desarrollo Agroempresarial y Turístico del Huila	8701	Pre-aprobado
Huila	9526	Centro de Desarrollo Agroempresarial y Turístico del Huila	8715	Pre-aprobado



Regional	Código CF	Nombre CF	Código proyecto	Estado final
Huila	9526	Centro de Desarrollo Agroempresarial y Turístico del Huila	8773	Pre-aprobado
Huila	9526	Centro de Desarrollo Agroempresarial y Turístico del Huila	8813	Pre-aprobado con observaciones
Huila	9526	Centro de Desarrollo Agroempresarial y Turístico del Huila	8853	Pre-aprobado
Huila	9526	Centro de Desarrollo Agroempresarial y Turístico del Huila	8857	Rechazado
Huila	9527	Centro de la Industria, la Empresa y los Servicios	8267	Pre-aprobado con observaciones
Huila	9527	Centro de la Industria, la Empresa y los Servicios	8595	Pre-aprobado con observaciones
Huila	9527	Centro de la Industria, la Empresa y los Servicios	8628	Pre-aprobado
Huila	9527	Centro de la Industria, la Empresa y los Servicios	8645	Pre-aprobado
Huila	9527	Centro de la Industria, la Empresa y los Servicios	8706	Pre-aprobado con observaciones
Huila	9527	Centro de la Industria, la Empresa y los Servicios	8719*	Pre-aprobado con observaciones
Huila	9527	Centro de la Industria, la Empresa y los Servicios	8725	Pre-aprobado
Huila	9527	Centro de la Industria, la Empresa y los Servicios	8741	Rechazado
Huila	9527	Centro de la Industria, la Empresa y los Servicios	8825	Pre-aprobado con observaciones
Huila	9527	Centro de la Industria, la Empresa y los Servicios	8832	Rechazado
Huila	9527	Centro de la Industria, la Empresa y los Servicios	8864	Rechazado
Huila	9528	Centro de Gestión y Desarrollo Sostenible Surcolombiano	8157	Pre-aprobado
Huila	9528	Centro de Gestión y Desarrollo Sostenible Surcolombiano	8675	Pre-aprobado
Huila	9528	Centro de Gestión y Desarrollo Sostenible Surcolombiano	8765	Pre-aprobado con observaciones
Huila	9528	Centro de Gestión y Desarrollo Sostenible Surcolombiano	8816	Pre-aprobado
Huila	9528	Centro de Gestión y Desarrollo Sostenible Surcolombiano	8869	Pre-aprobado
Huila	9528	Centro de Gestión y Desarrollo Sostenible Surcolombiano	8897	Pre-aprobado con observaciones
La Guajira	9222	Centro Industrial y de Energías Alternativas	8408	Rechazado
La Guajira	9222	Centro Industrial y de Energías Alternativas	8419	Pre-aprobado con observaciones
La Guajira	9222	Centro Industrial y de Energías Alternativas	8427	Pre-aprobado con observaciones
La Guajira	9222	Centro Industrial y de Energías Alternativas	8433	Pre-aprobado
La Guajira	9222	Centro Industrial y de Energías Alternativas	8438	Pre-aprobado
La Guajira	9222	Centro Industrial y de Energías Alternativas	8479	Rechazado
La Guajira	9222	Centro Industrial y de Energías Alternativas	8607	Pre-aprobado con observaciones
La Guajira	9222	Centro Industrial y de Energías Alternativas	8624	Rechazado



Regional	Código CF	Nombre CF	Código proyecto	Estado final
La Guajira	9524	Centro Agroempresarial y Acuícola	8158	Rechazado
La Guajira	9524	Centro Agroempresarial y Acuícola	8405	Pre-aprobado
La Guajira	9524	Centro Agroempresarial y Acuícola	8407	Pre-aprobado
La Guajira	9524	Centro Agroempresarial y Acuícola	8454	Pre-aprobado con observaciones
La Guajira	9524	Centro Agroempresarial y Acuícola	8597	Pre-aprobado
La Guajira	9524	Centro Agroempresarial y Acuícola	8654	Pre-aprobado con observaciones
Magdalena	9118	Centro Acuícola y Agroindustrial de Gaira	8032	Pre-aprobado
Magdalena	9118	Centro Acuícola y Agroindustrial de Gaira	8252	Pre-aprobado con observaciones
Magdalena	9118	Centro Acuícola y Agroindustrial de Gaira	8426	Pre-aprobado
Magdalena	9118	Centro Acuícola y Agroindustrial de Gaira	8488	Pre-aprobado
Magdalena	9118	Centro Acuícola y Agroindustrial de Gaira	8526	Pre-aprobado con observaciones
Magdalena	9118	Centro Acuícola y Agroindustrial de Gaira	8550	Pre-aprobado
Magdalena	9118	Centro Acuícola y Agroindustrial de Gaira	8620	Pre-aprobado con observaciones
Magdalena	9118	Centro Acuícola y Agroindustrial de Gaira	8685	Pre-aprobado con observaciones
Magdalena	9529	Centro de Logística y Promoción Ecoturística del Magdalena	8335	Pre-aprobado
Magdalena	9529	Centro de Logística y Promoción Ecoturística del Magdalena	8397	Pre-aprobado
Magdalena	9529	Centro de Logística y Promoción Ecoturística del Magdalena	8399	Pre-aprobado
Magdalena	9529	Centro de Logística y Promoción Ecoturística del Magdalena	8410	Pre-aprobado con observaciones
Magdalena	9529	Centro de Logística y Promoción Ecoturística del Magdalena	8495	Pre-aprobado
Magdalena	9529	Centro de Logística y Promoción Ecoturística del Magdalena	8518	Pre-aprobado con observaciones
Magdalena	9529	Centro de Logística y Promoción Ecoturística del Magdalena	8541	Rechazado
Magdalena	9529	Centro de Logística y Promoción Ecoturística del Magdalena	8547	Pre-aprobado con observaciones
Meta	9117	Centro Agroindustrial del Meta	8144	Pre-aprobado
Meta	9117	Centro Agroindustrial del Meta	8742	Pre-aprobado con observaciones
Meta	9117	Centro Agroindustrial del Meta	8791	Rechazado
Meta	9117	Centro Agroindustrial del Meta	8831	Rechazado
Meta	9117	Centro Agroindustrial del Meta	8847	Pre-aprobado con observaciones
Meta	9532	Centro de Industria y Servicios del Meta	8463	Rechazado
Meta	9532	Centro de Industria y Servicios del Meta	8730	Pre-aprobado



Regional	Código CF	Nombre CF	Código proyecto	Estado final
Meta	9532	Centro de Industria y Servicios del Meta	8804	Pre-aprobado con observaciones
Meta	9532	Centro de Industria y Servicios del Meta	8823	Pre-aprobado con observaciones
Meta	9532	Centro de Industria y Servicios del Meta	8840	Pre-aprobado
Meta	9532	Centro de Industria y Servicios del Meta	8844	Pre-aprobado
Meta	9532	Centro de Industria y Servicios del Meta	8932	Rechazado
Nariño	9534	Centro Sur Colombiano de Logística Internacional	8008	Pre-aprobado
Nariño	9534	Centro Sur Colombiano de Logística Internacional	8017	Pre-aprobado con observaciones
Nariño	9534	Centro Sur Colombiano de Logística Internacional	8114	Rechazado
Nariño	9534	Centro Sur Colombiano de Logística Internacional	8211	Pre-aprobado
Nariño	9534	Centro Sur Colombiano de Logística Internacional	8212	Pre-aprobado
Nariño	9534	Centro Sur Colombiano de Logística Internacional	8222	Pre-aprobado con observaciones
Nariño	9534	Centro Sur Colombiano de Logística Internacional	8250	Pre-aprobado con observaciones
Nariño	9534	Centro Sur Colombiano de Logística Internacional	8284	Rechazado
Nariño	9534	Centro Sur Colombiano de Logística Internacional	8302	Pre-aprobado con observaciones
Nariño	9534	Centro Sur Colombiano de Logística Internacional	8354	Pre-aprobado con observaciones
Nariño	9535	Centro Agroindustrial y Pesquero de la Costa Pacifica	8266	Pre-aprobado
Nariño	9535	Centro Agroindustrial y Pesquero de la Costa Pacifica	8274	Pre-aprobado
Nariño	9535	Centro Agroindustrial y Pesquero de la Costa Pacifica	8277	Pre-aprobado
Nariño	9535	Centro Agroindustrial y Pesquero de la Costa Pacifica	8753	Pre-aprobado con observaciones
Nariño	9536	Centro Internacional de Producción Limpia - Lope	8415	Pre-aprobado con observaciones
Nariño	9536	Centro Internacional de Producción Limpia - Lope	8473	Pre-aprobado con observaciones
Nariño	9536	Centro Internacional de Producción Limpia - Lope	8499	Pre-aprobado con observaciones
Nariño	9536	Centro Internacional de Producción Limpia - Lope	8536	Pre-aprobado con observaciones
Nariño	9536	Centro Internacional de Producción Limpia - Lope	8601	Pre-aprobado
Nariño	9536	Centro Internacional de Producción Limpia - Lope	8764	Pre-aprobado
Nariño	9536	Centro Internacional de Producción Limpia - Lope	8837	Pre-aprobado
Nariño	9536	Centro Internacional de Producción Limpia - Lope	8862	Pre-aprobado con observaciones
Norte de Santander	9119	Centro de Formación para el Desarrollo Rural y Minero	8262	Pre-aprobado
Norte de Santander	9119	Centro de Formación para el Desarrollo Rural y Minero	8297	Pre-aprobado



Regional	Código CF	Nombre CF	Código proyecto	Estado final
Norte de Santander	9119	Centro de Formación para el Desarrollo Rural y Minero	8313	Pre-aprobado con observaciones
Norte de Santander	9119	Centro de Formación para el Desarrollo Rural y Minero	8325	Rechazado
Norte de Santander	9119	Centro de Formación para el Desarrollo Rural y Minero	8345	Pre-aprobado con observaciones
Norte de Santander	9119	Centro de Formación para el Desarrollo Rural y Minero	8352	Pre-aprobado
Norte de Santander	9119	Centro de Formación para el Desarrollo Rural y Minero	8371	Pre-aprobado
Norte de Santander	9119	Centro de Formación para el Desarrollo Rural y Minero	8435	Pre-aprobado
Norte de Santander	9119	Centro de Formación para el Desarrollo Rural y Minero	8592	Rechazado
Norte de Santander	9119	Centro de Formación para el Desarrollo Rural y Minero	8667	Pre-aprobado
Norte de Santander	9119	Centro de Formación para el Desarrollo Rural y Minero	8750	Pre-aprobado con observaciones
Norte de Santander	9537	Centro de la Industria, la Empresa y los Servicios	8037	Pre-aprobado con observaciones
Norte de Santander	9537	Centro de la Industria, la Empresa y los Servicios	8079	Pre-aprobado con observaciones
Norte de Santander	9537	Centro de la Industria, la Empresa y los Servicios	8096	Rechazado
Norte de Santander	9537	Centro de la Industria, la Empresa y los Servicios	8103	Pre-aprobado con observaciones
Norte de Santander	9537	Centro de la Industria, la Empresa y los Servicios	8134	Pre-aprobado
Norte de Santander	9537	Centro de la Industria, la Empresa y los Servicios	8369	Pre-aprobado
Norte de Santander	9537	Centro de la Industria, la Empresa y los Servicios	8403	Rechazado
Norte de Santander	9537	Centro de la Industria, la Empresa y los Servicios	8421	Pre-aprobado
Norte de Santander	9537	Centro de la Industria, la Empresa y los Servicios	8621	Pre-aprobado con observaciones
Putumayo	9518	Centro Agroforestal y Acuícola Arapaima	8732	Rechazado
Putumayo	9518	Centro Agroforestal y Acuícola Arapaima	8843	Pre-aprobado
Putumayo	9518	Centro Agroforestal y Acuícola Arapaima	8884	Pre-aprobado
Putumayo	9518	Centro Agroforestal y Acuícola Arapaima	8925	Pre-aprobado con observaciones
Quindío	9120	Centro Agroindustrial	8102	Pre-aprobado
Quindío	9120	Centro Agroindustrial	8198	Rechazado
Quindío	9120	Centro Agroindustrial	8215	Pre-aprobado con observaciones
Quindío	9120	Centro Agroindustrial	8231	Pre-aprobado con observaciones



Regional	Código CF	Nombre CF	Código proyecto	Estado final
Quindío	9120	Centro Agroindustrial	8353	Pre-aprobado con observaciones
Quindío	9120	Centro Agroindustrial	8506	Pre-aprobado con observaciones
Quindío	9120	Centro Agroindustrial	8534	Pre-aprobado con observaciones
Quindío	9120	Centro Agroindustrial	8591	Rechazado
Quindío	9120	Centro Agroindustrial	8611	Pre-aprobado
Quindío	9120	Centro Agroindustrial	8726	Rechazado
Quindío	9231	Centro para el Desarrollo Tecnológico de la Construcción y la Industria	8554	Rechazado
Quindío	9231	Centro para el Desarrollo Tecnológico de la Construcción y la Industria	8576	Rechazado
Quindío	9231	Centro para el Desarrollo Tecnológico de la Construcción y la Industria	8605	Pre-aprobado
Quindío	9231	Centro para el Desarrollo Tecnológico de la Construcción y la Industria	8649	Rechazado
Quindío	9231	Centro para el Desarrollo Tecnológico de la Construcción y la Industria	8704	Pre-aprobado
Quindío	9231	Centro para el Desarrollo Tecnológico de la Construcción y la Industria	8796	Pre-aprobado
Quindío	9231	Centro para el Desarrollo Tecnológico de la Construcción y la Industria	8938	Pre-aprobado
Quindío	9538	Centro de Comercio y Turismo	8453	Pre-aprobado con observaciones
Quindío	9538	Centro de Comercio y Turismo	8530	Pre-aprobado
Quindío	9538	Centro de Comercio y Turismo	8549	Rechazado
Quindío	9538	Centro de Comercio y Turismo	8563	Pre-aprobado con observaciones
Quindío	9538	Centro de Comercio y Turismo	8612	Pre-aprobado con observaciones
Risaralda	9121	Centro Atención Sector Agropecuario	8023	Pre-aprobado con observaciones
Risaralda	9121	Centro Atención Sector Agropecuario	8024	Rechazado
Risaralda	9121	Centro Atención Sector Agropecuario	8047	Pre-aprobado con observaciones
Risaralda	9121	Centro Atención Sector Agropecuario	8088	Pre-aprobado
Risaralda	9121	Centro Atención Sector Agropecuario	8217	Pre-aprobado con observaciones
Risaralda	9121	Centro Atención Sector Agropecuario	8288	Pre-aprobado
Risaralda	9121	Centro Atención Sector Agropecuario	8401	Pre-aprobado con observaciones
Risaralda	9121	Centro Atención Sector Agropecuario	8565	Pre-aprobado con observaciones
Risaralda	9121	Centro Atención Sector Agropecuario	8870	Pre-aprobado con observaciones



Regional	Código CF	Nombre CF	Código proyecto	Estado final
Risaralda	9223	Centro de Diseño e Innovación Tecnológica Industrial	8247	Pre-aprobado
Risaralda	9223	Centro de Diseño e Innovación Tecnológica Industrial	8256	Rechazado
Risaralda	9223	Centro de Diseño e Innovación Tecnológica Industrial	8282	Rechazado
Risaralda	9223	Centro de Diseño e Innovación Tecnológica Industrial	8305	Pre-aprobado
Risaralda	9223	Centro de Diseño e Innovación Tecnológica Industrial	8380	Rechazado
Risaralda	9223	Centro de Diseño e Innovación Tecnológica Industrial	8497	Pre-aprobado con observaciones
Risaralda	9308	Centro de Comercio y Servicios	8050	Pre-aprobado con observaciones
Risaralda	9308	Centro de Comercio y Servicios	8425	Pre-aprobado
Risaralda	9308	Centro de Comercio y Servicios	8574	Pre-aprobado con observaciones
Risaralda	9308	Centro de Comercio y Servicios	8614	Rechazado
Risaralda	9308	Centro de Comercio y Servicios	8640	Pre-aprobado con observaciones
Risaralda	9308	Centro de Comercio y Servicios	8841	Pre-aprobado con observaciones
Risaralda	9308	Centro de Comercio y Servicios	8868	Pre-aprobado
Risaralda	9308	Centro de Comercio y Servicios	8871	Pre-aprobado
Risaralda	9308	Centro de Comercio y Servicios	8873	Pre-aprobado con observaciones
San Andrés	9539	Centro de Formación Turística, Gente de Mar y de Servicios	8382	Pre-aprobado con observaciones
San Andrés	9539	Centro de Formación Turística, Gente de Mar y de Servicios	8430	Rechazado
San Andrés	9539	Centro de Formación Turística, Gente de Mar y de Servicios	8455	Pre-aprobado
San Andrés	9539	Centro de Formación Turística, Gente de Mar y de Servicios	8664	Rechazado
San Andrés	9539	Centro de Formación Turística, Gente de Mar y de Servicios	8714	Rechazado
San Andrés	9539	Centro de Formación Turística, Gente de Mar y de Servicios	8727	Pre-aprobado con observaciones
Santander	9122	Centro Atención Sector Agropecuario	8142	Pre-aprobado con observaciones
Santander	9122	Centro Atención Sector Agropecuario	8214	Rechazado
Santander	9122	Centro Atención Sector Agropecuario	8229	Rechazado
Santander	9122	Centro Atención Sector Agropecuario	8275	Rechazado
Santander	9122	Centro Atención Sector Agropecuario	8286	Rechazado
Santander	9122	Centro Atención Sector Agropecuario	8318	Pre-aprobado con observaciones
Santander	9122	Centro Atención Sector Agropecuario	8458	Pre-aprobado con observaciones
Santander	9122	Centro Atención Sector Agropecuario	8474	Pre-aprobado con observaciones



Regional	Código CF	Nombre CF	Código proyecto	Estado final
Santander	9224	Centro Industrial de Mantenimiento Integral	8540	Rechazado
Santander	9224	Centro Industrial de Mantenimiento Integral	8674	Rechazado
Santander	9224	Centro Industrial de Mantenimiento Integral	8799	Rechazado
Santander	9224	Centro Industrial de Mantenimiento Integral	8838	Pre-aprobado con observaciones
Santander	9224	Centro Industrial de Mantenimiento Integral	8895	Rechazado
Santander	9224	Centro Industrial de Mantenimiento Integral	8906	Pre-aprobado
Santander	9225	Centro Industrial del Diseño y la Manufactura	8018	Pre-aprobado con observaciones
Santander	9225	Centro Industrial del Diseño y la Manufactura	8062	Pre-aprobado
Santander	9225	Centro Industrial del Diseño y la Manufactura	8127	Pre-aprobado con observaciones
Santander	9225	Centro Industrial del Diseño y la Manufactura	8143	Pre-aprobado con observaciones
Santander	9225	Centro Industrial del Diseño y la Manufactura	8503	Pre-aprobado
Santander	9225	Centro Industrial del Diseño y la Manufactura	8590	Rechazado
Santander	9225	Centro Industrial del Diseño y la Manufactura	8703	Rechazado
Santander	9225	Centro Industrial del Diseño y la Manufactura	8863	Rechazado
Santander	9225	Centro Industrial del Diseño y la Manufactura	8941	Rechazado
Santander	9309	Centro de Servicios Empresariales y Turísticos	8077	Pre-aprobado con observaciones
Santander	9309	Centro de Servicios Empresariales y Turísticos	8098	Pre-aprobado con observaciones
Santander	9309	Centro de Servicios Empresariales y Turísticos	8126	Pre-aprobado con observaciones
Santander	9309	Centro de Servicios Empresariales y Turísticos	8145	Pre-aprobado
Santander	9309	Centro de Servicios Empresariales y Turísticos	8196	Rechazado
Santander	9309	Centro de Servicios Empresariales y Turísticos	8221	Pre-aprobado
Santander	9309	Centro de Servicios Empresariales y Turísticos	8312	Pre-aprobado
Santander	9540	Centro Industrial y del Desarrollo Tecnológico	8059	Pre-aprobado con observaciones
Santander	9540	Centro Industrial y del Desarrollo Tecnológico	8065	Pre-aprobado
Santander	9540	Centro Industrial y del Desarrollo Tecnológico	8066	Rechazado
Santander	9540	Centro Industrial y del Desarrollo Tecnológico	8068	Pre-aprobado con observaciones
Santander	9540	Centro Industrial y del Desarrollo Tecnológico	8069	Pre-aprobado con observaciones
Santander	9540	Centro Industrial y del Desarrollo Tecnológico	8233	Pre-aprobado
Santander	9540	Centro Industrial y del Desarrollo Tecnológico	8291	Pre-aprobado
Santander	9540	Centro Industrial y del Desarrollo Tecnológico	8378	Pre-aprobado
Santander	9540	Centro Industrial y del Desarrollo Tecnológico	8392	Pre-aprobado con observaciones



Regional	Código CF	Nombre CF	Código proyecto	Estado final
Santander	9541	Centro Agroturístico	8147	Pre-aprobado
Santander	9541	Centro Agroturístico	8505	Rechazado
Santander	9541	Centro Agroturístico	8662	Rechazado
Santander	9541	Centro Agroturístico	8763	Pre-aprobado con observaciones
Santander	9541	Centro Agroturístico	8851	Pre-aprobado con observaciones
Santander	9541	Centro Agroturístico	8877	Rechazado
Santander	9541	Centro Agroturístico	8896	Pre-aprobado con observaciones
Santander	9545	Centro Agroempresarial y Turístico de los Andes	8386	Pre-aprobado con observaciones
Santander	9545	Centro Agroempresarial y Turístico de los Andes	8443	Pre-aprobado
Santander	9545	Centro Agroempresarial y Turístico de los Andes	8659	Pre-aprobado
Santander	9545	Centro Agroempresarial y Turístico de los Andes	8749	Pre-aprobado con observaciones
Santander	9545	Centro Agroempresarial y Turístico de los Andes	8886	Pre-aprobado
Santander	9545	Centro Agroempresarial y Turístico de los Andes	8900*	Pre-aprobado con observaciones
Santander	9545	Centro Agroempresarial y Turístico de los Andes	8934	Pre-aprobado con observaciones
Santander	9546	Centro de Gestión Agroempresarial del Oriente	8071	Pre-aprobado con observaciones
Santander	9546	Centro de Gestión Agroempresarial del Oriente	8081	Pre-aprobado
Santander	9546	Centro de Gestión Agroempresarial del Oriente	8199	Pre-aprobado
Santander	9546	Centro de Gestión Agroempresarial del Oriente	8577	Pre-aprobado
Santander	9546	Centro de Gestión Agroempresarial del Oriente	8602	Pre-aprobado con observaciones
Santander	9546	Centro de Gestión Agroempresarial del Oriente	8613	Pre-aprobado con observaciones
Sucre	9542	Centro de la Innovación, la Tecnología y los Servicios	8553	Pre-aprobado con observaciones
Sucre	9542	Centro de la Innovación, la Tecnología y los Servicios	8633	Pre-aprobado
Sucre	9542	Centro de la Innovación, la Tecnología y los Servicios	8641	Pre-aprobado
Sucre	9542	Centro de la Innovación, la Tecnología y los Servicios	8756	Pre-aprobado
Sucre	9542	Centro de la Innovación, la Tecnología y los Servicios	8784	Rechazado
Sucre	9542	Centro de la Innovación, la Tecnología y los Servicios	8819	Pre-aprobado
Sucre	9542	Centro de la Innovación, la Tecnología y los Servicios	8898	Rechazado
Sucre	9542	Centro de la Innovación, la Tecnología y los Servicios	8921	Pre-aprobado con observaciones
Tolima	9123	Centro Agropecuario la Granja	8089	Pre-aprobado
Tolima	9123	Centro Agropecuario la Granja	8112	Pre-aprobado con observaciones



Regional	Código CF	Nombre CF	Código proyecto	Estado final
Tolima	9123	Centro Agropecuario la Granja	8135	Pre-aprobado con observaciones
Tolima	9123	Centro Agropecuario la Granja	8207	Pre-aprobado con observaciones
Tolima	9123	Centro Agropecuario la Granja	8209	Pre-aprobado con observaciones
Tolima	9123	Centro Agropecuario la Granja	8239	Pre-aprobado
Tolima	9123	Centro Agropecuario la Granja	8240	Pre-aprobado
Tolima	9123	Centro Agropecuario la Granja	8350	Rechazado
Tolima	9123	Centro Agropecuario la Granja	8385	Rechazado
Tolima	9123	Centro Agropecuario la Granja	8400	Pre-aprobado con observaciones
Tolima	9226	Centro de Industria y Construcción	8150	Pre-aprobado con observaciones
Tolima	9226	Centro de Industria y Construcción	8251	Pre-aprobado con observaciones
Tolima	9226	Centro de Industria y Construcción	8337	Pre-aprobado
Tolima	9226	Centro de Industria y Construcción	8388	Pre-aprobado con observaciones
Tolima	9226	Centro de Industria y Construcción	8610	Pre-aprobado con observaciones
Tolima	9226	Centro de Industria y Construcción	8690	Pre-aprobado
Tolima	9226	Centro de Industria y Construcción	8718	Pre-aprobado
Tolima	9226	Centro de Industria y Construcción	8783	Pre-aprobado
Tolima	9226	Centro de Industria y Construcción	8826	Pre-aprobado con observaciones
Tolima	9310	Centro de Comercio y Servicios	8130	Rechazado
Tolima	9310	Centro de Comercio y Servicios	8136	Pre-aprobado con observaciones
Tolima	9310	Centro de Comercio y Servicios	8321	Pre-aprobado con observaciones
Tolima	9310	Centro de Comercio y Servicios	8393	Pre-aprobado con observaciones
Tolima	9310	Centro de Comercio y Servicios	8434	Pre-aprobado con observaciones
Tolima	9310	Centro de Comercio y Servicios	8472	Pre-aprobado con observaciones
Tolima	9310	Centro de Comercio y Servicios	8476	Pre-aprobado
Tolima	9310	Centro de Comercio y Servicios	8484	Pre-aprobado
Valle	9124	Centro Agropecuario de Buga	8083	Pre-aprobado
Valle	9124	Centro Agropecuario de Buga	8087	Rechazado
Valle	9124	Centro Agropecuario de Buga	8123	Pre-aprobado
Valle	9124	Centro Agropecuario de Buga	8128	Pre-aprobado con observaciones



Regional	Código CF	Nombre CF	Código proyecto	Estado final
Valle	9124	Centro Agropecuario de Buga	8131	Pre-aprobado con observaciones
Valle	9124	Centro Agropecuario de Buga	8259	Pre-aprobado con observaciones
Valle	9124	Centro Agropecuario de Buga	8599	Pre-aprobado con observaciones
Valle	9124	Centro Agropecuario de Buga	8668	Pre-aprobado con observaciones
Valle	9124	Centro Agropecuario de Buga	8787	Pre-aprobado con observaciones
Valle	9125	Centro Latinoamericano de Especies Menores	8183	Pre-aprobado
Valle	9125	Centro Latinoamericano de Especies Menores	8447	Pre-aprobado con observaciones
Valle	9125	Centro Latinoamericano de Especies Menores	8854	Pre-aprobado
Valle	9126	Centro Náutico Pesquero de Buenaventura	8238	Pre-aprobado con observaciones
Valle	9126	Centro Náutico Pesquero de Buenaventura	8417*	Pre-aprobado con observaciones
Valle	9126	Centro Náutico Pesquero de Buenaventura	8420	Rechazado
Valle	9126	Centro Náutico Pesquero de Buenaventura	8629	Rechazado
Valle	9126	Centro Náutico Pesquero de Buenaventura	8660*	Pre-aprobado con observaciones
Valle	9126	Centro Náutico Pesquero de Buenaventura	8743	Pre-aprobado con observaciones
Valle	9227	Centro de Electricidad y Automatización Industrial -CEAI	8387	Pre-aprobado
Valle	9227	Centro de Electricidad y Automatización Industrial -CEAI	8423	Pre-aprobado con observaciones
Valle	9227	Centro de Electricidad y Automatización Industrial -CEAI	8581	Pre-aprobado
Valle	9227	Centro de Electricidad y Automatización Industrial -CEAI	8677	Rechazado
Valle	9227	Centro de Electricidad y Automatización Industrial -CEAI	8686	Pre-aprobado
Valle	9227	Centro de Electricidad y Automatización Industrial -CEAI	8768	Pre-aprobado
Valle	9227	Centro de Electricidad y Automatización Industrial -CEAI	8780	Pre-aprobado
Valle	9227	Centro de Electricidad y Automatización Industrial -CEAI	8834	Pre-aprobado con observaciones
Valle	9227	Centro de Electricidad y Automatización Industrial -CEAI	8923	Pre-aprobado
Valle	9228	Centro de la Construcción	8280	Pre-aprobado
Valle	9228	Centro de la Construcción	8296	Rechazado
Valle	9228	Centro de la Construcción	8485	Pre-aprobado con observaciones
Valle	9228	Centro de la Construcción	8669	Pre-aprobado con observaciones
Valle	9228	Centro de la Construcción	8822	Pre-aprobado
Valle	9228	Centro de la Construcción	8858	Pre-aprobado



Regional	Código CF	Nombre CF	Código proyecto	Estado final
Valle	9228	Centro de la Construcción	8859	Rechazado
Valle	9229	Centro de Diseño Tecnológico Industrial	8111	Rechazado
Valle	9229	Centro de Diseño Tecnológico Industrial	8342	Pre-aprobado con observaciones
Valle	9229	Centro de Diseño Tecnológico Industrial	8389	Pre-aprobado con observaciones
Valle	9229	Centro de Diseño Tecnológico Industrial	8411	Pre-aprobado con observaciones
Valle	9229	Centro de Diseño Tecnológico Industrial	8418	Pre-aprobado con observaciones
Valle	9229	Centro de Diseño Tecnológico Industrial	8589	Pre-aprobado con observaciones
Valle	9229	Centro de Diseño Tecnológico Industrial	8661	Pre-aprobado
Valle	9229	Centro de Diseño Tecnológico Industrial	8709	Pre-aprobado
Valle	9229	Centro de Diseño Tecnológico Industrial	8711	Pre-aprobado
Valle	9229	Centro de Diseño Tecnológico Industrial	8953	Pre-aprobado
Valle	9230	Centro Nacional de Asistencia Técnica a la Industria - ASTIN	8035	Pre-aprobado
Valle	9230	Centro Nacional de Asistencia Técnica a la Industria - ASTIN	8149	Pre-aprobado
Valle	9230	Centro Nacional de Asistencia Técnica a la Industria - ASTIN	8180	Pre-aprobado
Valle	9230	Centro Nacional de Asistencia Técnica a la Industria - ASTIN	8303	Pre-aprobado
Valle	9230	Centro Nacional de Asistencia Técnica a la Industria - ASTIN	8346	Pre-aprobado con observaciones
Valle	9230	Centro Nacional de Asistencia Técnica a la Industria - ASTIN	8522	Pre-aprobado
Valle	9230	Centro Nacional de Asistencia Técnica a la Industria - ASTIN	8546	Pre-aprobado
Valle	9311	Centro de Gestión Tecnológica de Servicios	8542	Pre-aprobado con observaciones
Valle	9311	Centro de Gestión Tecnológica de Servicios	8593	Pre-aprobado con observaciones
Valle	9311	Centro de Gestión Tecnológica de Servicios	8596	Pre-aprobado
Valle	9311	Centro de Gestión Tecnológica de Servicios	8643	Rechazado
Valle	9311	Centro de Gestión Tecnológica de Servicios	8695	Pre-aprobado con observaciones
Valle	9311	Centro de Gestión Tecnológica de Servicios	8785	Pre-aprobado con observaciones
Valle	9543	Centro de Tecnologías Agroindustriales	8072	Rechazado
Valle	9543	Centro de Tecnologías Agroindustriales	8362	Pre-aprobado con observaciones
Valle	9543	Centro de Tecnologías Agroindustriales	8578	Pre-aprobado con observaciones



Regional	Código CF	Nombre CF	Código proyecto	Estado final
Valle	9543	Centro de Tecnologías Agroindustriales	8681	Pre-aprobado con observaciones
Valle	9543	Centro de Tecnologías Agroindustriales	8687	Pre-aprobado
Valle	9543	Centro de Tecnologías Agroindustriales	8737	Rechazado
Valle	9544	Centro de Biotecnología Industrial	8100	Pre-aprobado
Valle	9544	Centro de Biotecnología Industrial	8137	Rechazado
Valle	9544	Centro de Biotecnología Industrial	8141	Pre-aprobado con observaciones
Valle	9544	Centro de Biotecnología Industrial	8159	Rechazado
Valle	9544	Centro de Biotecnología Industrial	8200	Rechazado
Valle	9544	Centro de Biotecnología Industrial	8213	Rechazado
Valle	9544	Centro de Biotecnología Industrial	8242	Pre-aprobado
Valle	9544	Centro de Biotecnología Industrial	8625	Rechazado
Vaupés	9548	Centro Agropecuario y de Servicios Ambientales "Jirijirimo"	8533	Pre-aprobado con observaciones
Vaupés	9548	Centro Agropecuario y de Servicios Ambientales "Jirijirimo"	8653	Pre-aprobado con observaciones
Vaupés	9548	Centro Agropecuario y de Servicios Ambientales "Jirijirimo"	8890	Pre-aprobado con observaciones
Vichada	9531	Centro de Producción y Transformación Agroindustrial de la Orinoquia	8817	Rechazado
Vichada	9531	Centro de Producción y Transformación Agroindustrial de la Orinoquia	8861	Pre-aprobado con observaciones
Vichada	9531	Centro de Producción y Transformación Agroindustrial de la Orinoquia	8903	Rechazado
Vichada	9531	Centro de Producción y Transformación Agroindustrial de la Orinoquia	8916	Pre-aprobado con observaciones
Vichada	9531	Centro de Producción y Transformación Agroindustrial de la Orinoquia	8917	Pre-aprobado
Vichada	9531	Centro de Producción y Transformación Agroindustrial de la Orinoquia	8937	Pre-aprobado con observaciones
Vichada	9531	Centro de Producción y Transformación Agroindustrial de la Orinoquia	8946	Pre-aprobado con observaciones

El presente informe da cuenta de la evaluación técnica de los proyectos de la *CONVOCATORIA SENNOVA 2021 Proyectos de investigación, innovación y desarrollo tecnológico*. La aprobación final del presupuesto de cada uno de los proyectos estará sujeta a la publicación de la Resolución de Apertura 2021, la cual depende de la aprobación del BPIN de Innovación por el Comité Directivo. La información presupuestal está sujeta a cambios en los casos en que se verifique el incumplimiento de lineamientos de la Convocatoria Sennova 2021.

Bogotá, 04 de diciembre de 2020.